

附件1:

2020年市级重大建设项目名单

| 序号 | 项目名称 | 建设起止年限 | 建设性质 | 主要建设内容及规模 | 年度工作目标 | 牵头单位 |
|-------------------|----------------------------|-----------|------|--|-----------|-------|
| 一、重大乡村振兴项目 | | | | | | |
| (一) 特色产业链 | | | | | | |
| 1 | 长寿区柑橘建设项目 | 2019—2020 | 完工 | 建设年产1万吨高标准冷库及柑橘分选线的生产线。 | 完工投用 | 长寿区政府 |
| 2 | 梁平区5000头种猪场 | 2019—2020 | 完工 | 建设年存栏5000头种猪，年出栏12万头仔猪生猪养殖基地。 | 完工投用 | 梁平区政府 |
| 3 | 渝北区“双十万工程”10万亩特色经果林建设项目 | 2019—2020 | 完工 | 布局发展花椒、水果、笋竹和中药材等特色经果林10万亩。 | 完工投用 | 渝北区政府 |
| 4 | 乌江涪陵榨菜绿色智能化生产基地 | 2019—2022 | 续建 | 建设年产为28万吨榨菜、10万吨泡菜、20万吨川调类酱产品、3万吨榨菜副产物的生产线 | 主体工程施工 | 涪陵区政府 |
| 5 | 长寿区渔乐仙谷 | 2019—2022 | 续建 | 建设年产为5000吨的老陈菜生产线。 | 主体工程施工 | 长寿区政府 |
| 6 | 合川区欧盟标准养殖一体化建设暨生态循环处理项目 | 2018—2024 | 续建 | 建设原种猪场1个、生猪标准化规模养殖场100个、饲料厂1个以及食品加工厂（含科技研发中心）1个。 | 主体工程施工 | 合川区政府 |
| 7 | 綦江市级农业产业园2万亩草茺萝卜标准化种植示范基地 | 2019—2021 | 续建 | 建设年产为1000万吨萝卜馅加工的生产线。 | 完成工程量的30% | 綦江区政府 |
| 8 | 酉阳县油茶基地建设酉东片区项目 | 2019—2023 | 续建 | 建设年产25500吨的油茶基地 | 主体工程施工 | 酉阳县政府 |
| 9 | 万州100万头生猪生态养殖项目 | 2019—2021 | 续建 | 建设年出栏100万头生猪产业链。 | 主体工程施工 | 万州区政府 |
| 10 | 石柱县30万亩黄连为主的中药材生态种植基地 | 2018—2023 | 续建 | 建设30万亩黄连为主的中药材生态种植基地。 | 完成工程量的30% | 石柱县政府 |
| 11 | 石柱县30万亩辣椒花椒为主绿色调味品种植加工基地 | 2018—2023 | 续建 | 建设30万亩辣椒花椒为主绿色调味品种植加工基地。 | 完成工程量的30% | 石柱县政府 |
| 12 | 石柱县30万亩以莼菜脆红李为主的山地绿色果蔬种植基地 | 2018—2023 | 续建 | 建设30万亩莼菜脆红李为主山地绿色果蔬种植基地。 | 完成工程量的30% | 石柱县政府 |
| 13 | 黔江区茧丝绸全产业链项目 | 2020—2022 | 新开工 | 建设5万亩蚕桑种养基地，新增8000绪缫丝生产能力。 | 开工建设 | 黔江区政府 |

| | | | | | | |
|----|---------------------|-----------|-----|--|------|-------|
| 14 | 重庆烩道复合调味品生产项目 | 2020—2021 | 新开工 | 建设2万平方米厂房及附属设施，购置复合调味品生产设备50台，年产复合调味5吨。 | 厂房建设 | 潼南区政府 |
| 15 | 新希望集团彭水种猪养殖项目 | 2020—2020 | 新开工 | 建设规模为1.35万头的种猪养殖基地。 | 开工建设 | 彭水县政府 |
| 16 | 黔江区50万头无抗优质生猪肉食品基地 | 2020—2021 | 新开工 | 建设年产为30万吨的无抗饲料加工厂、无抗生猪研究院和无抗生猪产业运营中心。 | 开工建设 | 黔江区政府 |
| 17 | 黔江区年出栏100万头生猪产业化项目 | 2020—2024 | 新开工 | 建设年出栏100万头生猪产业化项目，分2期建设，一期30万头。 | 开工建设 | 黔江区政府 |
| 18 | 合川区智慧生态生猪产业体系建设项目 | 2020—2024 | 新开工 | 建设智慧种猪场1个，建设相应的肉产品精深加工和冻存设施。 | 开工建设 | 合川区政府 |
| 19 | 合川黑猪保种选育及产业化开发项目 | 2020—2024 | 新开工 | 建设合川黑猪保种场1个，存栏种猪1600头；建设合川黑猪扩繁场3个，发展（含新改建）优质合川黑猪商品育肥猪场50个。 | 开工建设 | 合川区政府 |
| 20 | 荣昌区温氏30万头生猪一体化建设项 | 2020—2023 | 新开工 | 年出栏肉猪30万头。 | 开工建设 | 荣昌区政府 |
| 21 | 垫江县50万头生猪一体化产业链建设项目 | 2020—2024 | 新开工 | 建设种猪扩繁场3个、生猪标准化规模养殖场200个、饲料厂1个、屠宰及肉制品深加工厂1个。 | 开工建设 | 垫江县政府 |
| 22 | 石柱县30万头生猪生态养殖 | 2020—2023 | 新开工 | 建设年产20万吨的饲料厂1座、种猪场2个，年出栏商品仔猪30万头以上。 | 开工建设 | 石柱县政府 |
| 23 | 丰都县温氏高效生态养殖基地 | 2020—2021 | 新开工 | 新建养殖小区5个，代养场150个。 | 开工建设 | 丰都县政府 |
| 24 | 巫山县脆李基地基础设施建设项目 | 2020—2021 | 新开工 | 建设灌溉工程、运输道路、耕作便道等。 | 开工建设 | 巫山县政府 |
| 25 | 华裕农业蛋鸡养殖项目 | 2020—2021 | 新开工 | 建设存栏18万只的蛋鸡养殖基地。 | 开工建设 | 丰都县政府 |

(二) 现代农业园区

| | | | | | | |
|--------------------|-------------------|-----------|-----|--|--------------------------------------|-------|
| 26 | 云篆山现代农业示范园区 | 2018—2020 | 完工 | 打造“环云篆山”片区特色效益农业产业。 | 完工投用 | 巴南区政府 |
| 27 | 五彩丰盛市级现代农业产业园 | 2018—2020 | 完工 | 打造“五彩丰盛”片区特色效益农业产业。 | 完工投用 | 巴南区政府 |
| 28 | 永川区市级农业园区 | 2017—2020 | 完工 | 种植茶叶、食用菌、名优水果1万亩。 | 完工投用 | 永川区政府 |
| 29 | 潼南区2019年高标准农田建设项目 | 2019—2020 | 完工 | 建设高标准农田6.8万亩。 | 完工投用 | 潼南区政府 |
| 30 | 合川油橄榄产业园 | 2017—2023 | 续建 | 种植油橄榄3万亩。 | 主体工程施工 | 合川区政府 |
| 31 | 梁平区国家现代农业产业园 | 2020—2024 | 新开工 | 种植粮油作物47万亩。 | 开工建设 | 梁平区政府 |
| 32 | 巴南市级现代农业产业园 | 2020—2022 | 新开工 | 种植茶叶、梨3万亩。 | 开工建设 | 巴南区政府 |
| 33 | 合川现代农业示范区 | 2020—2021 | 新开工 | 推进国家农村产业融合示范园、国家农业产业强镇、市级现代农业产业园建设。 | 开工建设 | 合川区政府 |
| 34 | 潼南区2020年高标准农田建设项目 | 2020—2021 | 新开工 | 建设高标准农田7万亩。 | 开工建设 | 潼南区政府 |
| (三) 一二三产业融合 | | | | | | |
| 35 | 忠县三峡橘乡田园综合体建设试点项目 | 2018—2020 | 完工 | 打造忠县国家农村产业融合发展示范园等。 | 完工投用 | 忠县政府 |
| 36 | 四季香海芳香产业投资项目 | 2016—2021 | 续建 | 建设1万亩芳香植物规模种植基地、1200亩芳香花海核心观光区、37亩农产品加工中心。 | 主体工程施工 | 大足区政府 |
| 37 | 永川十里荷香智慧田园综合体项目 | 2019—2025 | 续建 | 以荷莲产业为主的一二三产业融合的智慧田园综合体项目。 | 完成工程量的10% | 永川区政府 |
| 38 | ★重庆市国家储备林建设项目 | 2019—2027 | 续建 | 建设330万亩国家储备林基地及配套林区基础设施。 | 完成集体商品林收储30万亩，完成人工造林3万亩、现有林改培5万亩、森林抚 | 市林业局 |
| 39 | 重庆清迈良园农旅结合项目 | 2016—2021 | 续建 | 打造一个含水产养殖区、果园采摘区等内容的综合体。 | 主体工程施工 | 长寿区政府 |
| 40 | 新鲜柠檬“洁净化”生产基地 | 2019—2021 | 续建 | 完成8万平方米厂房、1.5万平方米库房等建设，购置安装设备。 | 一期投产，二期开工 | 潼南区政府 |
| 41 | 重庆市中药材产业发展创新中心 | 2020—2022 | 新开工 | 建设中药资源圃、中药资源研发中心、体验中心和孵化中心。 | 开工建设 | 市科技局 |

| | | | | | | |
|-------------------|-------------------|-----------|-----|---|--------|----------|
| 42 | 重庆市药物种植研究所改扩建项目 | 2020—2023 | 新开工 | 建设研发用房、大健康产品研发中心以及办公服务用房，购置仪器设备。 | 开工建设 | 市科技局 |
| 43 | 重庆鲁能美丽乡村首开区 | 2020—2021 | 新开工 | 打造首开区5000亩以现代农业、乡村旅游、田园度假、研学康养、生态运动等为主题的园区。 | 开工建设 | 江津区政府 |
| 44 | 协信多利健康田园小镇 | 2020—2025 | 新开工 | 主要种植有机生态农作物8732亩。 | 开工建设 | 北碚区政府 |
| 45 | 铜罐驿一大英雄湾美丽乡村建设项目 | 2020—2025 | 新开工 | 建设智慧温室区、美丽乡村区、时代新城区及相关配套设施14000亩。 | 开工建设 | 九龙坡区政府 |
| 46 | 中益乡村振兴示范乡项目 | 2020—2021 | 新开工 | 建设中益乡村振兴示范乡。 | 开工建设 | 石柱县政府 |
| 47 | 铜梁区西郊花卉苗木产业基地 | 2020—2021 | 新开工 | 打造西郊彩色苗木、三角梅和西来玫瑰基地。新建六赢村道路10公里。 | 开工建设 | 铜梁区政府 |
| (四) 四好农村路 | | | | | | |
| 48 | 四好农村路 | 2018—2020 | 完工 | 实施通组公路建设1.4万公里 | 完工投用 | 市交通局 |
| 二、重大基础设施项目 | | | | | | |
| (一) 交通 | | | | | | |
| 铁路 | | | | | | |
| 49 | ★渝湘高铁重庆至黔江段 | 2019—2025 | 续建 | 全长265公里。 | 主体工程施工 | 市交通局 |
| 50 | ★郑万高铁 | 2015—2022 | 续建 | 重庆境内长182公里。 | 主体工程施工 | 市交通局 |
| 51 | ★渝昆高铁 | 2019—2024 | 续建 | 重庆境内长84公里。 | 主体工程施工 | 市交通局 |
| 52 | ★重庆枢纽东环线 | 2015—2022 | 续建 | 正线长221公里。 | 主体工程施工 | 市交通局 |
| 53 | ★渝怀铁路涪陵至梅江段增建第二线 | 2014—2021 | 续建 | 正线长346公里。 | 主体工程施工 | 市交通局 |
| 54 | ★万州新田港铁路集疏中心 | 2019—2022 | 续建 | 正线长16公里。 | 主体工程施工 | 市交通局 |
| 55 | 市郊铁路磨心坡至合川线项目一期工程 | 2019—2021 | 续建 | 增设磨心坡北场2公里，改襄渝左线6.1公里。 | 主体工程施工 | 市交通局 |
| 56 | ★涪陵龙头港铁路 | 2019—2022 | 续建 | 全长3公里。 | 主体工程施工 | 涪陵区政府 |
| 57 | ★重庆西站综合交通枢纽 | 2016—2021 | 续建 | 总建筑面积40.6万平方米。 | 主体工程施工 | 市交通局 |
| 58 | 沙坪坝站铁路综合交通枢纽 | 2013—2021 | 续建 | 总建筑面积27万平方米。 | 主体工程施工 | 市交通局 |
| 59 | ★重庆东站铁路综合交通枢纽 | 2018—2023 | 续建 | 新建重庆东站，包括站房综合楼、市政交通及配套设施等。 | 主体工程施工 | 市住房城乡建设委 |

| | | | | | | |
|-----------|--------------------------------|-----------|-----|---|---------|-------|
| 60 | 重庆北站南场改造（新建重庆至利川铁路重庆北站站房及相关工程） | 2019—2021 | 续建 | 新建站房8万平方米，南站房改造5200平方米，新建无柱雨棚7.8万平方米，既有雨棚改造4.1万平方米。 | 主体工程施工 | 市交通局 |
| 61 | 渝利铁路沙子站增设客运设施工程 | 2019—2021 | 续建 | 全长5公里。 | 主体工程施工 | 石柱县政府 |
| 62 | ★成渝中线高铁 | 2020—2025 | 新开工 | 正线长98公里。 | 控制性工程开工 | 市交通局 |
| 63 | ★渝西高铁 | 2020—2026 | 新开工 | 重庆境内长307公里。 | 控制性工程开工 | 市交通局 |
| 64 | ★渝万高铁 | 2020—2025 | 新开工 | 正线长251公里。 | 开工建设 | 市交通局 |
| 65 | 成渝铁路重庆站至江津段改造 | 2020—2023 | 新开工 | 全长65公里。 | 开工建设 | 市交通局 |
| 66 | 郑万高铁巫溪支线 | 2020—2025 | 新开工 | 全长50公里。 | 开工接轨工程 | 市交通局 |
| 公路 | | | | | | |
| 67 | ★重庆永川至四川泸州高速公路（重 | 2017—2020 | 完工 | 全长21公里。 | 完工投用 | 市交通局 |
| 68 | ★渝长高速公路扩能改造项目 | 2017—2020 | 完工 | 全长53公里。 | 完工投用 | 市交通局 |
| 69 | 南川至两江新区高速公路 | 2016—2020 | 完工 | 全长77公里。 | 完工投用 | 市交通局 |
| 70 | 渝广支线高速公路（重庆段） | 2018—2020 | 完工 | 全长10公里。 | 完工投用 | 市交通局 |
| 71 | 重庆市沿江高速公路支线白涛隧道工 | 2015—2020 | 完工 | 重庆境内长11.1公里。 | 主体工程施工 | 涪陵区政府 |
| 72 | ★渝湘高速扩能项目（主城至彭水 | 2019—2025 | 续建 | 全长158公里。 | 主体工程施工 | 市交通局 |
| 73 | ★安康至来凤国家高速公路奉节至巫山渝鄂界段 | 2019—2025 | 续建 | 全长48公里。 | 主体工程施工 | 市交通局 |
| 74 | ★开州至城口高速公路 | 2016—2022 | 续建 | 全长129公里。 | 主体工程施工 | 市交通局 |
| 75 | ★渝黔高速公路扩能项目（重庆段） | 2016—2021 | 续建 | 全长100公里。 | 主体工程施工 | 市交通局 |
| 76 | 梁平至黔江高速公路（石柱至黔江 | 2016—2021 | 续建 | 全长83公里。 | 主体工程施工 | 市交通局 |
| 77 | 合川至璧山至江津高速公路 | 2018—2022 | 续建 | 全长95公里。 | 主体工程施工 | 市交通局 |
| 78 | 重庆三环高速公路合川至长寿段 | 2017—2021 | 续建 | 全长74公里。 | 主体工程施工 | 市交通局 |
| 79 | ★重庆巫溪至陕西镇坪高速公路（重 | 2018—2023 | 续建 | 全长45公里。 | 主体工程施工 | 市交通局 |
| 80 | ★重庆合川至潼南至四川安岳高速公路（重庆段） | 2017—2021 | 续建 | 全长95公里。 | 主体工程施工 | 市交通局 |
| 81 | ★重庆大足至四川内江高速公路（重 | 2018—2022 | 续建 | 全长32公里。 | 主体工程施工 | 市交通局 |
| 82 | 黔江区过境高速公路（渝湘高速联络线）黔江东南环线 | 2017—2021 | 续建 | 全长20公里。 | 主体工程施工 | 市交通局 |
| 83 | 渝遂高速公路扩能铜梁至北碚歇马段 | 2019—2023 | 续建 | 全长27公里。 | 主体工程施工 | 市交通局 |
| 84 | 万州城市环线新田至高峰高速公路连 | 2018—2021 | 续建 | 全长22公里。 | 主体工程施工 | 市交通局 |
| 85 | 巫溪至开州高速公路 | 2019—2024 | 续建 | 全长119公里。 | 主体工程施工 | 市交通局 |
| 86 | 巫溪至巫山高速公路（一期） | 2018—2021 | 续建 | 全长14公里。 | 主体工程施工 | 巫山县政府 |

| | | | | | | |
|-------------|----------------------------------|-----------|-----|------------------------------------|-------------|---------|
| 87 | 开州至云阳高速（江口至云阳至龙缸） | 2018—2024 | 续建 | 全长70公里。 | 主体工程施工 | 云阳县政府 |
| 88 | 彭水至酉阳高速公路 | 2019—2025 | 续建 | 全长92公里。 | 主体工程施工 | 市交通局 |
| 89 | 普通干线公路 | 2018—2021 | 续建 | 全长3000公里。 | 主体工程施工 | 市交通局 |
| 90 | 长寿湖高铁站至景区旅游专线 | 2018—2021 | 续建 | 全长5公里。 | 主体工程施工 | 长寿区政府 |
| 91 | 渝武高速扩能（北碚至合川段）项目 | 2020—2024 | 新开工 | 全长38公里。 | 控制性工程开工建设 | 市交通局 |
| 92 | ★重庆武隆至贵州道真高速公路（重 | 2020—2024 | 新开工 | 全长46公里。 | 控制性工程开工建设 | 市交通局 |
| 93 | ★重庆铜梁至四川安岳（重庆段） | 2020—2024 | 新开工 | 全长48公里。 | 开工建设 | 市交通局 |
| 94 | ★重庆江津至四川泸州北线高速公路 | 2020—2024 | 新开工 | 重庆境内长71公里。 | 开工建设 | 市交通局 |
| 95 | 合川双槐至钱塘高速公路 | 2020—2023 | 新开工 | 全长29公里。 | 开工建设 | 合川区政府 |
| 机场 | | | | | | |
| 96 | ★武隆机场 | 2017—2021 | 续建 | 建设2800米跑道，6000平方米航站楼及配套设施。 | 主体工程基本完工 | 市交通局 |
| 97 | 黔江武陵山机场航站区改扩建项目 | 2017—2021 | 续建 | 新建7个C类停机位、1条平行滑行道等。 | 主体工程施工 | 市交通局 |
| 98 | 万州五桥机场航站楼扩建项目 | 2020—2021 | 新开工 | 扩建T2航站楼1.2万平方米，还建航管楼1000平方米（不含塔台）。 | 主体工程施工 | 市交通局 |
| 99 | ★江北机场第四跑道及T3B航站楼 | 2020—2025 | 新开工 | 建设3400米跑道、35万平方米航站楼及配套设施。 | 争取开工建设 | 市交通局 |
| 港口航运 | | | | | | |
| 100 | ★忠县港区新生作业区一期工程 | 2017—2020 | 完工 | 建设4个5000吨级泊位。 | 完工投用 | 忠县政府 |
| 101 | 重庆港合川港渭沱作业区一期工程 | 2016—2020 | 完工 | 建设2个1000吨级泊位。 | 主体工程施工 | 合川区政府 |
| 102 | ★嘉陵江梯级渠化利泽航运枢纽工程 | 2019—2025 | 续建 | 四级船闸，渠化航道29.7公里，电站装机容量为7.4万千瓦。 | 主体工程施工 | 市交通局 |
| 103 | ★乌江白马航电枢纽工程 | 2019—2030 | 续建 | 四级船闸，渠化航道46公里，电站装机容量为48万千瓦。 | 场内道路施工 | 市交通局 |
| 104 | 涪江双江航电枢纽工程 | 2019—2025 | 续建 | 五级船闸，渠化航道25公里，电站装机容量为4.8万千瓦。 | 场内道路施工 | 潼南区政府 |
| 105 | ★重庆港江津港区珞璜作业区改扩建 | 2015—2021 | 续建 | 建设4个5000吨级泊位。 | 主体工程施工 | 江津区政府 |
| 106 | 重庆港主城港区果园作业区重大件码头（九龙坡大件码头环保搬迁项目） | 2019—2022 | 续建 | 建设2个5000吨级泊位。 | 完成工程量的18.6% | 两江新区管委会 |

| | | | | | | |
|-------------|-------------------------|-----------|-----|-------------------------------|---------------------|---------|
| 107 | 渠江重庆段航道整治工程 | 2020—2022 | 新开工 | 整治渠江重庆段丹溪口至渠河嘴河段77公里达到三级航道标准。 | 开工建设 | 市交通局 |
| 轨道交通 | | | | | | |
| 108 | 轨道交通6号线支线二期工程 | 2016—2020 | 完工 | 全长14公里，7座车站。 | 完工投用 | 市住房城乡建委 |
| 109 | ★轨道交通5号线延长线跳磴至江津 | 2015—2021 | 续建 | 全长28公里，6座车站。 | 主体工程施工 | 市住房城乡建委 |
| 110 | ★轨道交通环线 | 2013—2021 | 续建 | 续建7公里（二郎至重庆西站至图书馆）。 | 主体工程完成施工 | 市住房城乡建委 |
| 111 | ★轨道交通9号线一期工程 | 2016—2021 | 续建 | 全长33公里，25座车站。 | 主体工程施工 | 市住房城乡建委 |
| 112 | ★轨道交通4号线二期工程 | 2019—2022 | 续建 | 全长33公里，14座车站。 | 主体工程施工 | 市住房城乡建委 |
| 113 | ★轨道交通5号线一期工程南段 | 2013—2021 | 续建 | 全长40公里，25座车站。 | 主体工程施工 | 市住房城乡建委 |
| 114 | ★轨道交通5号线北延伸段 | 2019—2022 | 续建 | 全长9公里，7座车站。 | 主体工程施工 | 市住房城乡建委 |
| 115 | 轨道交通5号线延长线跳磴至江津线B包 | 2015—2021 | 续建 | 全长28公里，6座车站。 | 完成首列车制造，系统设备招标及外电招标 | 市住房城乡建委 |
| 116 | ★轨道交通9号线二期工程 | 2017—2022 | 续建 | 全长8公里，5座车站。 | 主体工程施工 | 市住房城乡建委 |
| 117 | ★轨道交通10号线二期工程（兰花路—建新东路） | 2016—2021 | 续建 | 全长10公里，8座车站。 | 主体工程施工 | 市住房城乡建委 |
| 118 | ★轨道交通18号线（5A线） | 2019—2023 | 续建 | 全长29公里，19座车站。 | 主体工程施工 | 市住房城乡建委 |
| 119 | ★市郊铁路璧山至铜梁线工程 | 2019—2024 | 续建 | 全长35公里，6座车站。 | 主体工程施工 | 市住房城乡建委 |
| 120 | 璧山区胶轮有轨电车建设项目 | 2019—2021 | 续建 | 全长16公里，15座车站。 | 主体工程施工 | 璧山区政府 |
| 121 | ★轨道交通第四期建设规划项目 | 2020—2025 | 新开工 | 全长229公里，110座车站。 | 开工建设 | 市住房城乡建委 |
| 桥梁隧道 | | | | | | |
| 122 | 水土嘉陵江大桥 | 2016—2020 | 完工 | 全长4公里。 | 主线完工 | 市住房城乡建委 |
| 123 | 曾家岩嘉陵江大桥 | 2015—2020 | 完工 | 主线长5.6公里。 | 主线完工 | 市住房城乡建委 |
| 124 | 龙兴隧道 | 2017—2020 | 完工 | 全长5.4公里。 | 主体工程施工 | 两江新区管委会 |
| 125 | ★白居寺长江大桥 | 2018—2022 | 续建 | 全长4公里。 | 主体工程施工 | 市住房城乡建委 |
| 126 | ★郭家沱长江大桥及六纵线南段 | 2017—2021 | 续建 | 全长13公里。 | 主体工程施工 | 市住房城乡建委 |
| 127 | ★红岩村嘉陵江大桥 | 2015—2021 | 续建 | 全长8公里。 | 主体工程施工 | 市住房城乡建委 |
| 128 | ★蔡家嘉陵江大桥 | 2017—2021 | 续建 | 全长4公里。 | 主体工程施工 | 市住房城乡建委 |
| 129 | ★金凤隧道 | 2019—2023 | 续建 | 全长9公里。 | 主体工程施工 | 市住房城乡建委 |
| 130 | ★新燕尾山隧道 | 2019—2024 | 续建 | 全长7公里。 | 主体工程施工 | 市住房城乡建委 |
| 131 | 江津区白沙长江大桥及连接线 | 2018—2022 | 续建 | 全长3公里。 | 主体工程施工 | 江津区政府 |
| 132 | 潼南东升大桥及连接线 | 2018—2021 | 续建 | 全长5公里。 | 主体工程施工 | 潼南区政府 |
| 133 | ★大学城复线隧道 | 2020—2024 | 新开工 | 全长6公里。 | 开工建设 | 市住房城乡建委 |

| | | | | | | |
|-------------|---------------------------------|-----------|-----|-------------------|-------------------------|----------|
| 134 | ★陶家隧道 | 2020—2025 | 新开工 | 全长20公里。 | 开工建设 | 市住房城乡建委 |
| 135 | 花滩嘉陵江大桥 | 2020—2024 | 新开工 | 全长2公里。 | 开工建设 | 合川区政府 |
| 快速路网 | | | | | | |
| 136 | 一纵线成渝高速至华岩隧道西延伸段 | 2017—2020 | 完工 | 全长4公里。 | 基本完成路基和路面等施 | 市住房城乡建委 |
| 137 | 一纵线高新区至成渝高速段 | 2016—2020 | 完工 | 全长4公里。 | 完工投用 | 重庆高新区管委 |
| 138 | 四横线二郎立交至陈家坪立交改造工 | 2017—2020 | 完工 | 全长4公里。 | 完工投用 | 市住房城乡建委 |
| 139 | 金家湾立交改造工程 | 2017—2020 | 完工 | 三纵线与金建路相交节点。 | 完工投用 | 市住房城乡建委 |
| 140 | 武江路立交 | 2017—2020 | 完工 | 盘溪路与龙山路相交节点。 | 完工投用 | 江北区政府 |
| 141 | 罗家院立交 | 2018—2020 | 完工 | 新悟大道与高腾大道相交节点。 | 完工投用 | 重庆高新区管委会 |
| 142 | 内环沙坪坝段拓宽改造项目 | 2018—2022 | 续建 | 全长6公里。 | 主体工程施工 | 市住房城乡建委 |
| 143 | 一纵线北碚段 | 2017—2022 | 续建 | 全长6公里。 | 主体工程施工 | 市住房城乡建委 |
| 144 | 一纵线中心站至狮子岩段 | 2018—2022 | 续建 | 全长10公里。 | 主体工程建设 | 市住房城乡建委 |
| 145 | 一纵线石坝立交至巴福立交段（一纵线农马立交至白彭路段一期工程） | 2017—2022 | 续建 | 全长4公里。 | 主体工程施工 | 市住房城乡建委 |
| 146 | 二纵线华岩至跳磴段 | 2017—2021 | 续建 | 全长8公里。 | 主体工程施工 | 市住房城乡建委 |
| 147 | 嘉华大桥南延伸段三期南段 | 2015—2021 | 续建 | 全长2公里。 | 主体工程施工 | 市住房城乡建委 |
| 148 | 五台山立交至双山隧道段改造项目 | 2018—2022 | 续建 | 全长3公里。 | 主体工程施工 | 市住房城乡建委 |
| 149 | 六纵线（机东南至六横线段） | 2018—2021 | 续建 | 全长12公里。 | 主体工程施工 | 两江新区管委会 |
| 150 | 六纵线鱼复段（渝开大道一、二期） | 2018—2022 | 续建 | 全长7.6公里。 | 一期土建工程完成50%，二期土建工程完成10% | 两江新区管委会 |
| 151 | 二横线西段（渝西立交至桃家院子立 | 2019—2021 | 续建 | 全长2公里。 | 主体工程施工 | 市住房城乡建委 |
| 152 | ★二横线西段（桃家院子立交东至礼白立交段） | 2017—2021 | 续建 | 全长14公里。 | 主体工程施工 | 市住房城乡建委 |
| 153 | 五横线中坝路 | 2013—2021 | 续建 | 全长5公里。 | 主体工程施工 | 市住房城乡建委 |
| 154 | ★渝长高速复线进城连接道 | 2019—2024 | 续建 | 全长22公里。 | 主体工程施工 | 市住房城乡建委 |
| 155 | 含谷立交 | 2018—2021 | 续建 | 成渝高速公路与新宏大道路相交节点。 | 主体工程施工 | 市住房城乡建委 |
| 156 | 蚂蝗梁立交改造工程 | 2019—2022 | 续建 | 建新西路与渝澳大道相交节点。 | 主体工程施工 | 市住房城乡建委 |
| 157 | 坪山大道 | 2019—2022 | 续建 | 全长7公里。 | 主体工程施工 | 市住房城乡建委 |
| 158 | 新牌坊立交改造工程 | 2016—2021 | 续建 | 快速路四纵线与新南路相交节点。 | 主体工程施工 | 渝北区政府 |

| | | | | | | |
|---------------|-------------------|-----------|-----|-------------------------------|-----------|---------|
| 159 | 西环立交改造工程 | 2016—2021 | 续建 | 射线高速公路成渝高速和内环线相交节点。 | 主体工程施工 | 市住房城乡建委 |
| 160 | 红土地立交改造工程 | 2018—2021 | 续建 | 快速路三横线与兴盛大道相交节点。 | 主体工程施工 | 市住房城乡建委 |
| 161 | 仙桃数据谷北立交 | 2018—2022 | 续建 | 渝广高速、悦港北路、数据谷东、西环线相交节点。 | 主体工程施工 | 市住房城乡建委 |
| 162 | 盘溪立交 | 2019—2022 | 续建 | 松石路与盘溪路相交节点。 | 主体工程施工 | 市住房城乡建委 |
| 163 | 通江立交 | 2019—2022 | 续建 | 快速路三横线与通江大道相交节点。 | 主体工程施工 | 市住房城乡建委 |
| 164 | 南环立交改造工程 | 2019—2021 | 续建 | 对内环快速路与渝黔高速、渝湘高速相交的组合式立交进行改造。 | 主体工程施工 | 市住房城乡建委 |
| 165 | 江南立交改造工程 | 2017—2022 | 续建 | 快速路四横线与五纵线相交节点。 | 主体工程施工 | 南岸区政府 |
| 166 | 龙凤溪立交 | 2018—2021 | 续建 | 渝武高速与快速路一纵线相交节点。 | 主体工程施工 | 北碚区政府 |
| 167 | ★主城区内环快速路道路综合整治工程 | 2020—2023 | 新开工 | 内环快速路路基路面工程、桥梁与隧道工程等整治及附属工程。 | 开工建设 | 市城市管理局 |
| 168 | 嘉南线连接道 | 2020—2021 | 新开工 | 全长2公里。 | 开工建设 | 市住房城乡建委 |
| 169 | 李家沱复线桥南北引道 | 2020—2024 | 新开工 | 全长5公里。 | 开工建设 | 市住房城乡建委 |
| 170 | 茶惠大道 | 2020—2024 | 新开工 | 全长9公里。 | 开工建设 | 市住房城乡建委 |
| 171 | 华福立交 | 2020—2022 | 新开工 | 金建路与华福路相交节点。 | 完成总工量的30% | 九龙坡区政府 |
| 172 | 城南立交二期工程 | 2020—2022 | 新开工 | 机场快速路与甘悦大道、机场南联络道相交节点。 | 开工建设 | 市住房城乡建委 |
| 173 | 大佛寺大桥南桥头立交（一期） | 2020—2023 | 新开工 | 内环快速路、腾龙大道和滨江路相交节点，为互通式立交。 | 开工建设 | 南岸区政府 |
| 城市主次干道 | | | | | | |
| 174 | 华岩隧道西延伸段 | 2015—2020 | 完工 | 全长5.7公里。 | 完工投用 | 市住房城乡建委 |
| 175 | 悦港大道渝北段 | 2016—2020 | 完工 | 全长8.3公里。 | 完工投用 | 渝北区政府 |
| 176 | 春华大道悦港至同茂段 | 2016—2020 | 完工 | 全长2.6公里。 | 完工投用 | 渝北区政府 |
| 177 | 南北大道北延伸段 | 2016—2020 | 完工 | 全长15公里。 | 完工投用 | 渝北区政府 |
| 178 | 八桥镇金晟路网 | 2019—2020 | 完工 | 全长7公里。 | 完工投用 | 大渡口区政府 |
| 179 | 观音桥商圈北大道一期工程 | 2015—2020 | 完工 | 全长1.4公里。 | 完工投用 | 江北区政府 |

| | | | | | | |
|-----|------------------|-----------|----|-------------------------------------|--------------|---------|
| 180 | 南涪路改扩建工程 | 2016—2020 | 完工 | 全长4公里。 | 完工投用 | 南岸区政府 |
| 181 | 涪陵鹅颈关至涪陵西道路工程 | 2018—2020 | 完工 | 全长5公里。 | 完工投用 | 涪陵区政府 |
| 182 | 綦江赶水镇采煤沉陷区安置区玉河大 | 2019—2020 | 完工 | 全长4公里。 | 完工投用 | 綦江区政府 |
| 183 | 开州北部新区基础建设工程—滨湖北 | 2018—2020 | 完工 | 全长5公里。 | 完工投用 | 开州区政府 |
| 184 | 彭水县新城39号路 | 2019—2020 | 完工 | 全长2.1公里。 | 完工投用 | 彭水县政府 |
| 185 | 重庆西站综合交通枢纽市政道路工程 | 2015—2021 | 续建 | 全长13公里。 | 主体工程施工 | 市住房城乡建委 |
| 186 | 秋成大道地产段 | 2018—2022 | 续建 | 全长2公里。 | 主体工程施工 | 市住房城乡建委 |
| 187 | 椿萱大道 | 2017—2021 | 续建 | 全长6公里。 | 主体工程施工 | 市住房城乡建委 |
| 188 | 甘悦大道地产段 | 2016—2022 | 续建 | 全长4公里。 | 主体工程施工 | 市住房城乡建委 |
| 189 | 甘悦大道渝北段 | 2016—2021 | 续建 | 全长2公里。 | 主体工程施工 | 市住房城乡建委 |
| 190 | 新郭伏路 | 2019—2022 | 续建 | 全长2公里。 | 完成工程量的10% | 大渡口区政府 |
| 191 | ★渝黔复线高速公路连接道 | 2019—2022 | 续建 | 全长10公里。 | 主体工程施工 | 市住房城乡建委 |
| 192 | 火车西站东接线 | 2019—2022 | 续建 | 全长9公里。 | 主体工程施工 | 市住房城乡建委 |
| 193 | 新九中路 | 2019—2022 | 续建 | 全长2公里。 | 主体工程施工 | 市住房城乡建委 |
| 194 | 重钢片区百花村隧道 | 2019—2021 | 续建 | 全长1.1公里。 | 主体工程施工 | 大渡口区政府 |
| 195 | 寨子路三期工程（含跨御临河大桥） | 2017—2021 | 续建 | 全长1.5公里。 | 桥梁完成75%，道路完成 | 两江新区管委会 |
| 196 | 石新路改造工程 | 2019—2023 | 续建 | 全长2公里。 | 主体工程施工 | 九龙坡区政府 |
| 197 | 海尔路水口立交 | 2019—2022 | 续建 | 全长2公里。 | 完成工程量的30% | 江北区政府 |
| 198 | 开州北部新区基础建设工程—滨湖北 | 2018—2021 | 续建 | 全长6公里。 | 完成工程量的90% | 开州区政府 |
| 199 | 綦江区转关口大桥 | 2019—2023 | 续建 | 全长1公里。 | 完成工程量的40% | 綦江区政府 |
| 200 | 巫山县早阳江东新城市政道路 | 2014—2021 | 续建 | 全长50公里。 | 主体工程施工 | 巫山县政府 |
| 201 | 解放碑地下环道 | 2010—2021 | 续建 | 主通道3公里，支隧道及连接通道10公里。 | 主体工程施工 | 渝中区政府 |
| 202 | 两江大道北延伸段 | 2017—2022 | 续建 | 全长13公里。 | 主体工程施工 | 渝北区政府 |
| 203 | 渝南大道D段南段 | 2019—2023 | 续建 | 全长7公里。 | 主体工程施工 | 巴南区政府 |
| 204 | 曾家岩北延伸穿越内环新增通道 | 2017—2021 | 续建 | 全长10公里。 | 主体工程施工 | 两江新区管委会 |
| 205 | 綦江北互通及其连接线 | 2019—2021 | 续建 | 新建渝黔高速公路綦江北互通一座，按一级公路标准新建连接线道路13公里。 | 完成工程量的70% | 綦江区政府 |
| 206 | 重钢片区土地整治及市政基础设施项 | 2019—2023 | 续建 | 全长35公里。 | 完成工程量的20% | 大渡口区政府 |
| 207 | 雷家坡立交 | 2017—2021 | 续建 | 全长1公里。 | 主体工程施工 | 渝中区政府 |
| 208 | 九滨路与大渡口滨江路连接道 | 2019—2023 | 续建 | 全长4公里。 | 主体工程施工 | 市住房城乡建委 |

| | | | | | | |
|-------------------|---------------------------------|-----------|-----|---------------------------------|-------------|---------|
| 209 | G212井口至快速路二横线西段拓宽改造工程 | 2019—2021 | 续建 | 起于井口，止于快速路二横线西段，由双向两车道拓宽为双向六车道。 | 主体工程施工 | 北碚区政府 |
| 210 | 双星大道至合璧津高速大兴互通连接 | 2019—2023 | 续建 | 全长5公里。 | 控制性工程茅莱山隧道贯 | 璧山区政府 |
| 211 | 腾芳大道西段 | 2020—2024 | 新开工 | 全长2公里。 | 开工建设 | 市住房城乡建委 |
| 212 | 北碚区特钢片区及沙坪坝区井双片区市政基础设施建设项目 | 2020—2023 | 新开工 | 全长21公里。 | 开工建设 | 市住房城乡建委 |
| 213 | 大渡口滨江路二期工程 | 2020—2022 | 新开工 | 全长5公里。 | 开工建设 | 大渡口区政府 |
| 214 | 南岸区滨五期（一期） | 2020—2023 | 新开工 | 全长2公里。 | 开工建设 | 南岸区政府 |
| 215 | 御临河东滨河路（寨子路以南）L4段 | 2020—2021 | 新开工 | 全长3公里。 | 开工建设 | 两江新区管委会 |
| 216 | 群慧立交及配套道路工程 | 2020—2023 | 新开工 | 全长3公里。 | 开工建设 | 南岸区政府 |
| 217 | 金曾路南延伸线组团大道至华岩隧道 | 2020—2021 | 新开工 | 全长2公里。 | 开工建设 | 重庆高新区管委 |
| 218 | 渝邻快速通道渝北段 | 2020—2022 | 新开工 | 重庆境内长3公里。 | 开工建设 | 渝北区政府 |
| 219 | 南岸区江南隧道及茶黄路 | 2020—2023 | 新开工 | 全长5公里。 | 开工建设 | 南岸区政府 |
| 220 | 铜梁区白龙大道交通节点改造工程 | 2020—2021 | 新开工 | 优化白龙大道五岔路口交通组织，白龙大道提质改造、绿化景观等。 | 开工建设 | 铜梁区政府 |
| 221 | 大足区高速公路连接线工程 | 2020—2024 | 新开工 | 全长80公里。 | 控制性工程开工建设 | 大足区政府 |
| 222 | 开州观音山隧道 | 2020—2023 | 新开工 | 全长1公里。 | 开工建设 | 开州区政府 |
| 223 | 两江新区至长寿区快速通道 | 2020—2023 | 新开工 | 全长24公里。 | 争取开工建设 | 市住房城乡建委 |
| 224 | 渝蓉高速进城通道 | 2020—2026 | 新开工 | 全长18.9公里。 | 开展可行性研究，力争开 | 市交通局 |
| 片区（园区）基础设施 | | | | | | |
| 225 | 高腾大道（二期） | 2018—2020 | 完工 | 全长1公里。 | 完工投用 | 重庆高新区管委 |
| 226 | 物流园仓储加工片区市政及地块平场整治工程（横六路、横七路、横八 | 2018—2020 | 完工 | 道路全长3公里等。 | 完工投用 | 沙坪坝区政府 |
| 227 | 长寿区站北片区专业市场路网 | 2018—2020 | 完工 | 全长3公里。 | 完工投用 | 长寿区政府 |
| 228 | 忠县新生疏港大道（G348果梁村至黄岭头段新改建工程） | 2018—2020 | 完工 | 全长8公里。 | 完成桥梁、路基工程 | 忠县政府 |
| 229 | 开州区汉丰湖盛山片区滨湖景观工程 | 2019—2020 | 完工 | 总建筑面积14万平方米。 | 完工投用 | 开州区政府 |
| 230 | 涪陵区韵达项目地块场平工程 | 2019—2020 | 完工 | 平整场地1000亩。 | 完工投用 | 涪陵区政府 |
| 231 | 凤凰湖工业园区龙马大道陈食连接段 | 2019—2020 | 完工 | 全长4.7公里。 | 完工投用 | 永川区政府 |

| | | | | | | |
|-----|---------------------------------|-----------|-----|--|----------------------|---------|
| 232 | ★万州区北部新城新型城镇化项目 | 2019—2029 | 续建 | 万一中至驸马片区基础设施及配套设施、高铁片区北部区域基础设施及配套设施、高铁片区至长青路连接道。 | 主体工程施工 | 万州区政府 |
| 233 | 港城园区智能制造产业基地基础设施 | 2017—2023 | 续建 | 全长5公里。 | 完成工程量的5% | 江北区政府 |
| 234 | 港城园区科技城基础设施项目 | 2018—2024 | 续建 | 全长14公里。 | 完成工程量的5% | 江北区政府 |
| 235 | 西永组团Ag35—Ag50、Ah01—Ah24标准分区道路工程 | 2017—2021 | 续建 | 全长21公里。 | 一期道路基本完工；二期、三期道路开工建设 | 沙坪坝区政府 |
| 236 | 界石组团惠科平板显示配套产业园基础设施工程 | 2019—2021 | 续建 | 全长2公里。 | 主体工程施工 | 巴南区政府 |
| 237 | 温泉城运河片区基础设施道路工程 | 2019—2021 | 续建 | 全长8公里。 | 完成工程量的5% | 北碚区政府 |
| 238 | 涪陵新城区高铁片区轴线公园 | 2019—2021 | 续建 | 总建筑面积16万平方米。 | 主体工程施工 | 涪陵区政府 |
| 239 | 涪陵新城区集绣大道道路工程 | 2019—2021 | 续建 | 全长3公里。 | 主体工程施工 | 涪陵区政府 |
| 240 | 丰石高速公路石柱西互通至南宾工业园区B区连接道路 | 2019—2021 | 续建 | 全长5公里。 | 完成工程量的45% | 石柱县政府 |
| 241 | 长寿区阳鹤组团及北部新城路网工程 | 2018—2021 | 续建 | 全长16公里。 | 完成工程量的60% | 长寿区政府 |
| 242 | 开州浦里工业新区浦万大道工程（双河村至左元村段） | 2019—2021 | 续建 | 全长5公里。 | 完成工程量的50% | 开州区政府 |
| 243 | 开州浦里工业新区陈家大道工程（双河村至和平村段） | 2019—2021 | 续建 | 全长9公里。 | 完成工程量的50% | 开州区政府 |
| 244 | 潼南区工业园南区连接田家镇公路工程 | 2019—2021 | 续建 | 全长9公里。 | 主体工程施工 | 潼南区政府 |
| 245 | 垫江县东部新城片区道路工程 | 2019—2022 | 续建 | 全长19公里。 | 完成工程总量20% | 垫江县政府 |
| 246 | 垫江县东部新区与长寿湖连接线S415工程建设项目 | 2019—2021 | 续建 | 全长30公里。 | 主体工程施工 | 垫江县政府 |
| 247 | 垫江县G243太平至梁平界工程建设项目 | 2019—2021 | 续建 | 全长26公里。 | 主体工程施工 | 垫江县政府 |
| 248 | 南川区景城乡融合发展连接道路建设 | 2019—2021 | 续建 | 全长8公里。 | 主体工程施工 | 南川区政府 |
| 249 | 重庆特色城镇综合规划建设项目綦江区东溪镇子项目 | 2018—2022 | 续建 | 建设渝黔高铁赶水东溪下道口接快速路、G75高速公路东溪下道口接新区道路等。 | 完成工程量的30% | 綦江区政府 |
| 250 | 涪陵江东滨江路二期工程 | 2015—2021 | 续建 | 乌江大桥复线桥、东桥头立交、西桥头立交等，道路全长5.4公里。 | 主体工程施工 | 涪陵区政府 |
| 251 | 科学大道（高新区段） | 2020—2023 | 新开工 | 全长28.6公里。 | 开工建设 | 重庆高新区管委 |

| | | | | | | |
|-----------|---------------------------------|-----------|-----|--|-----------|----------|
| 252 | 巴福先进制造产业园配套道路工程 | 2020—2022 | 新开工 | 建设主、次干道及支路共计4公里。 | 开工建设 | 重庆高新区管委会 |
| 253 | 渝北区空港新城城市基础设施及公共服务PPP项目 | 2020—2023 | 新开工 | 全长15公里。 | 开工建设 | 渝北区政府 |
| 254 | 高新区高新技术研发园配套路网（L9路二期、A3路、A5路）工程 | 2020—2022 | 新开工 | 全长2公里。 | 开工建设 | 重庆高新区管委会 |
| 255 | 金融信息服务中心路网二期 | 2020—2021 | 新开工 | 全长3公里。 | 开工建设 | 重庆高新区管委会 |
| 256 | 金融信息服务中心L11路（金玥路） | 2020—2021 | 新开工 | 全长1公里。 | 开工建设 | 重庆高新区管委会 |
| 257 | 华峰集团新材料产业配套工程 | 2020—2023 | 新开工 | 场平工程、道路绿化、新建挡墙及排水沟等。 | 开工建设 | 涪陵区政府 |
| 258 | 东部新城新型城镇化基础设施PPP项目 | 2020—2022 | 新开工 | 建设对外交通连接工程、区域畅通工程等。 | 开工建设 | 綦江区政府 |
| 259 | 铜梁高新区2020年基础设施项目 | 2020—2021 | 新开工 | 新建道路5公里，改建水、电、气管网3公里等。 | 开工建设 | 铜梁区政府 |
| 260 | 福城南干道中段（含桥梁）道路工程 | 2020—2022 | 新开工 | 全长2公里。 | 开工建设 | 江津区政府 |
| 261 | 丰都县绿岛源矿山发展示范项目 | 2020—2022 | 新开工 | 廊道建设，厂区生态修复，配套设施等。 | 开工建设 | 丰都县政府 |
| 其他 | | | | | | |
| 262 | 郑万铁路（云阳段）站前广场 | 2019—2021 | 续建 | 总面积1.4万平方米。 | 主体工程施工 | 云阳县政府 |
| 263 | 綦江区一级客运中心 | 2019—2021 | 续建 | 总建筑面积7万平方米。 | 主体工程施工 | 綦江区政府 |
| 264 | 巴南区城市地下综合管廊市级试点项 | 2018—2021 | 续建 | 全长10公里。 | 主体工程施工 | 巴南区政府 |
| 265 | 涪陵区新城区集绣大道综合管廊工程 | 2019—2021 | 续建 | 全长3公里。 | 完成工程量的30% | 涪陵区政府 |
| 266 | 开州区浦里工业新区及北部新区地下 | 2017—2021 | 续建 | 全长8.9公里。 | 主体工程施工 | 开州区政府 |
| 267 | 垫江县城市地下综合管廊 | 2016—2021 | 续建 | 全长16.4公里。 | 主体工程施工 | 垫江县政府 |
| 268 | 缙云山生态环道 | 2019—2021 | 续建 | 全长33公里。 | 完成工程量的15% | 北碚区政府 |
| 269 | 主城区“山城步道”建设 | 2020—2022 | 新开工 | 建设7条“山城步道”。 | 开工建设 | 市住房城乡建委 |
| 270 | 主城区“两江四岸”跨江大桥品质提升 | 2020—2023 | 新开工 | 对长江、嘉陵江大桥的桥面空间及步行系统，桥头绿地公园、桥下空间，桥梁涂装等进行品质提升改造。 | 开工建设 | 市住房城乡建委 |
| 271 | 陈渡路公交站场工程 | 2020—2021 | 新开工 | 总建筑面积2.7万平方米。 | 开工建设 | 大渡口区政府 |
| 272 | 奉节县高铁站换乘中心工程 | 2020—2022 | 新开工 | 总建筑面积58万平方米。 | 开工建设 | 奉节县政府 |
| 273 | 渝利铁路沙子客运站站前广场及综合交通工程 | 2020—2021 | 新开工 | 新建公交枢纽、游客集散中心、停车场等。 | 开工建设 | 石柱县政府 |

| | | | | | | |
|---------------|------------------|-----------|-----|---|--------------|----------|
| 274 | 郑万铁路巫山站广场及配套设施项目 | 2020—2022 | 新开工 | 总建筑面积7.2万平方米。 | 开工建设 | 巫山县政府 |
| 275 | 璧山区三角滩城市停车场 | 2020—2022 | 新开工 | 总建筑面积共42万平方米，其中停车位7800个。 | 开工建设 | 璧山区政府 |
| 276 | 垫江县市政停车场 | 2020—2021 | 新开工 | 总建筑面积20万平方米。 | 开工建设 | 垫江县政府 |
| (二) 水利 | | | | | | |
| 水利工程 | | | | | | |
| 277 | ★金佛山水利枢纽工程 | 2014—2020 | 完工 | 大(二)型水库，总库容1亿立方米。 | 枢纽、渠系等工程基本完工 | 市水利局 |
| 278 | ★巴南区观景口水利枢纽工程 | 2015—2020 | 完工 | 大(二)型水库，总库容1.52亿立方米。 | 枢纽、渠系等工程基本完工 | 市水利局 |
| 279 | 丰都县龙兴坝水库 | 2017—2020 | 完工 | 中型水库，总库容1037万立方米。 | 完工投用 | 丰都县政府 |
| 280 | ★渝西水资源配置工程 | 2018—2025 | 续建 | 新建水源泵站7座，新建水库二级提水泵站8座，加压泵站5座。新增供水能力10亿立方米 | 主体工程施工 | 市水利局 |
| 281 | 渝北区碑口水库 | 2019—2023 | 续建 | 中型水库，总库容6500万立方米。 | 主体工程施工 | 渝北区政府 |
| 282 | 巴南区高洞子水库 | 2018—2023 | 续建 | 中型水库，总库容1025万立方米。 | 主体工程施工 | 巴南区政府 |
| 283 | 涪陵区双江水库 | 2017—2021 | 续建 | 中型水库，总库容1069万立方米。 | 主体工程施工 | 涪陵区政府 |
| 284 | 江津区鹅公水库 | 2019—2022 | 续建 | 中型水库，总库容1035万立方米。 | 主体工程施工 | 江津区政府 |
| 285 | 南川区鱼枳水库 | 2016—2021 | 续建 | 中型水库，总库容1259万立方米。 | 主体工程施工 | 南川区政府 |
| 286 | 大足区胜天湖水库扩建工程 | 2017—2021 | 续建 | 中型水库，总库容1053万立方米。 | 主体工程施工 | 大足区政府 |
| 287 | 巫山县庙堂水库 | 2019—2024 | 续建 | 中型水库，总库容1064万立方米。 | 主体工程施工 | 巫山县政府 |
| 288 | 彭水龙虎水库 | 2018—2021 | 续建 | 中型水库，总库容1087万立方米。 | 主体工程施工 | 彭水县政府 |
| 289 | 万盛经开区板辽水库扩建工程 | 2019—2021 | 续建 | 中型水库，总库容1338万立方米。 | 控制性工程开工建设 | 万盛经开区管委会 |

| | | | | | | |
|-------------|---------------------------------|-----------|-----|--------------------------|------------------------|--------|
| 290 | 万州区青龙水库 | 2020—2026 | 新开工 | 中型水库，总库容1113万立方米。 | 完成部分移民征地补偿工作，开展还建公路、复建 | 万州区政府 |
| 291 | 涪陵区黑塘水库 | 2020—2023 | 新开工 | 中型水库，总库容1132万立方米。 | 开工建设 | 涪陵区政府 |
| 292 | 荣昌区高升桥水库扩建工程 | 2020—2021 | 新开工 | 中型水库，总库容1187万立方米。 | 开工建设 | 荣昌区政府 |
| 293 | 奉节县天赐湖水库 | 2020—2025 | 新开工 | 中型水库，总库容1477万立方米。 | 开工建设 | 奉节县政府 |
| 294 | 酉阳县桃花源水库 | 2020—2023 | 新开工 | 中型水库，总库容1066万立方米。 | 开工建设 | 酉阳县政府 |
| 295 | 秀山县桐梓水库 | 2020—2026 | 新开工 | 中型水库，总库容2196万立方米。 | 开工建设 | 秀山县政府 |
| 296 | 秀山县马西水库 | 2020—2026 | 新开工 | 中型水库，总库容1310万立方米。 | 开工建设 | 秀山县政府 |
| 城乡供水 | | | | | | |
| 297 | 大学城水厂扩建及配套管网工程 | 2017—2020 | 完工 | 扩建处理规模5万吨/日。 | 完工投用 | 市城市管理局 |
| 298 | ★观景口水厂一期工程 | 2018—2020 | 完工 | 建设日处理规模10万吨水厂1座。 | 完工投用 | 市城市管理局 |
| 299 | ★新大江水厂一期工程 | 2018—2021 | 续建 | 一期规模40万吨/日。 | 主体工程施工 | 市城市管理局 |
| 300 | 悦来水厂三期扩建工程 | 2018—2021 | 续建 | 扩建处理规模40万吨/日，配套建设管网30公里。 | 主体工程施工 | 市城市管理局 |
| 301 | 鱼嘴水厂二期扩建工程 | 2019—2022 | 续建 | 扩建20万吨/日。 | 主体工程施工 | 市城市管理局 |
| 302 | 红工水厂二期扩建工程 | 2019—2021 | 续建 | 扩建净水厂，制水能力10万吨/日。 | 主体工程施工 | 市城市管理局 |
| 303 | 铜梁区城乡一体化城区及场镇供水设施改造工程 | 2019—2021 | 续建 | 新建供水管道180公里。 | 完成工程量的80% | 铜梁区政府 |
| 304 | 万州区江南水厂及配套管网工程 | 2020—2022 | 新开工 | 处理规模25万吨/日。 | 开工建设 | 万州区政府 |
| 305 | 合川区城乡供水一体化项目 | 2020—2023 | 新开工 | 处理规模4万吨/日。 | 开工建设 | 合川区政府 |
| 306 | 合川城区饮用水第二水源水厂 | 2020—2021 | 新开工 | 处理规模15万吨/日。 | 完成厂区净水构筑物部分 | 合川区政府 |
| 307 | 潼南区水资源一体化建设项目（一 | 2020—2025 | 新开工 | 处理规模5万吨/日。 | 控制性工程开工建设 | 潼南区政府 |
| 防洪护岸 | | | | | | |
| 308 | 嘉陵江磁井段防洪护岸整治工程 | 2016—2023 | 续建 | 治理河道长13公里。 | 主体工程施工 | 沙坪坝区政府 |
| 309 | 三峡库区重庆市南岸区消落区综合整治工程（鹅公岩长江大桥—史家岩 | 2018—2021 | 续建 | 新建护岸工程长3公里。 | 主体工程施工 | 南岸区政府 |

| | | | | | | |
|-----------------|------------------------------|-----------|-----|--|--------|--------|
| 310 | 荣峰河综合整治工程中期调整二期项目（玉带河生态文化公园） | 2018—2021 | 续建 | 治理河道长6公里。 | 主体工程施工 | 荣昌区政府 |
| 311 | 彭水县靛水新城乌江滨江段防洪护岸综合治理工程 | 2019—2021 | 续建 | 治理河道长5公里。 | 基础施工 | 彭水县政府 |
| 312 | 重庆綦江（江津区段）防洪护岸综合 | 2020—2020 | 新开工 | 新建护岸工程长5公里。 | 开工建设 | 江津区政府 |
| 313 | 綦江河水环境综合治理PPP一期工程 | 2020—2021 | 新开工 | 对綦江河及支流进行水环境综合治理，新建10座污水处理厂，新增配套污水管网50公里等。 | 开工建设 | 綦江区政府 |
| 314 | 荣昌区东方红水库—白云溪河—清升河江河湖库水系连通工程 | 2020—2021 | 新开工 | 治理河道长20公里。 | 开工建设 | 荣昌区政府 |
| (三) 生态环保 | | | | | | |
| 污水垃圾处理 | | | | | | |
| 315 | ★洛碛垃圾焚烧发电厂（主城区第四垃圾焚烧发电厂） | 2018—2020 | 完工 | 处理生活垃圾，处理规模为3000吨/日。 | 完工投用 | 市城市管理局 |
| 316 | 界石垃圾二次转运站功能完善项目 | 2019—2020 | 完工 | 处理生活垃圾分选转运垃圾，处理规模为400吨/日。 | 完工投用 | 市城市管理局 |
| 317 | 洛碛餐厨垃圾处理厂 | 2017—2020 | 完工 | 处理餐厨垃圾垃圾，处理规模为2100吨/日。 | 完工投用 | 市城市管理局 |
| 318 | 夏家坝垃圾二次转运站 | 2018—2020 | 完工 | 新增厨余垃圾分选及配套转运400吨/日。 | 完工投用 | 市城市管理局 |
| 319 | 走马垃圾二次转运站 | 2018—2020 | 完工 | 新增厨余垃圾分选及配套转运500吨/日。 | 完工投用 | 市城市管理局 |
| 320 | 铜梁区生活垃圾焚烧发电项目 | 2019—2020 | 完工 | 日处理量近期1200吨，远期3000吨。 | 完工投用 | 铜梁区政府 |
| 321 | 石柱县乡镇污水一二三级管网设施 | 2018—2020 | 完工 | 建设乡镇污水一二三级管网700公里。 | 完工投用 | 石柱县政府 |
| 322 | 长生桥垃圾填埋场生态修复项目 | 2019—2021 | 续建 | 建设垃圾堆体整形、覆盖工程、地下水污染控制工程等内容。 | 主体工程施工 | 南岸区政府 |
| 323 | 铜梁区东城全兴污水处理厂建设项目 | 2019—2021 | 续建 | 处理污水垃圾，处理规模为3万吨/日。 | 主体工程施工 | 铜梁区政府 |

| | | | | | | |
|-----------------|-----------------------------|-----------|-----|---|---------|----------|
| 324 | 万盛渝南循环经济项目 | 2019—2021 | 续建 | 建设高温焚烧、物化处理、固化处理、安全填埋及综合利用系统。 | 主体工程施工 | 万盛经开区管委会 |
| 325 | 合川生活垃圾焚烧发电项目 | 2020—2024 | 新开工 | 日处理生活垃圾1000吨。 | 开工建设 | 合川区政府 |
| 326 | 綦江区生活垃圾焚烧发电项目 | 2020—2022 | 新开工 | 建设生活垃圾焚烧发电厂1座及其配套工程，设计处理垃圾能力为1000吨/日。 | 开工建设 | 綦江区政府 |
| 327 | 武隆区生活垃圾焚烧发电项目 | 2020—2022 | 新开工 | 处理生活垃圾，处理规模为600吨/日。 | 开工建设 | 武隆区政府 |
| 328 | 白含污水处理厂三期扩建工程 | 2020—2021 | 新开工 | 扩建污水处理规模4万吨/天 | 开工建设 | 市住房城乡建设委 |
| 329 | 荣昌区城市污水处理厂三期扩建项目 | 2020—2022 | 新开工 | 处理规模3万吨/日。 | 开工建设 | 荣昌区政府 |
| 330 | 黔江城区污水管网建设项目 | 2020—2020 | 新开工 | 新建一二级管网13公里。 | 开工建设并竣工 | 黔江区政府 |
| 331 | 大足污水处理厂三期扩建工程 | 2020—2021 | 新开工 | 新扩建规模为3万吨/日。 | 主体完工 | 大足区政府 |
| 332 | 主城区装修装饰废弃物填埋场 | 2020—2021 | 新开工 | 库容250万立方米。 | 开工建设 | 市城市管理局 |
| 333 | 开州区报废汽车回收处理利用及废旧钢材加工及区域结算中心 | 2020—2021 | 新开工 | 建设报废汽车、废旧钢材拆解、分选生产线，年产废钢50万吨。 | 开工建设 | 开州区政府 |
| 其他生态建设项目 | | | | | | |
| 334 | 璧山区排水管网整治工程一期 | 2019—2020 | 完工 | 管网全长179.9公里。 | 完工投用 | 璧山区政府 |
| 335 | ★广阳岛岛内生态修复项目一期 | 2019—2020 | 完工 | 广阳岛“一线六点九项”的生态修复和全岛环境整治。 | 完工投用 | 市规划自然资源局 |
| 336 | 渝北“双十万工程”10万亩生态林建设 | 2019—2020 | 完工 | 完成退耕还林2万亩、疏林地及未成林地培育4.5万亩和农村四旁植树3万亩等。 | 完工投用 | 渝北区政府 |
| 337 | ★渝中区“两江四岸”治理提升各节点工程 | 2020—2021 | 新开工 | 包括李子坝片区、黄沙溪片区、滨江公园片区、珊瑚公园片区、朝储段等。 | 力争开工建设 | 渝中区政府 |
| 338 | 渝北城区环境综合整治PPP项目 | 2020—2024 | 新开工 | 项目主要包括城区雨污分流治理及市政道路提档升级工程二期、盘溪河渝北段“清水绿岸”工程、肖家河渝北段“清水绿岸”工程三个子项目。 | 开工建设 | 渝北区政府 |

| | | | | | | |
|-----|-------------------------|-----------|-----|--|------------|--------|
| 339 | 两江四岸大渡口段治理提升工程 | 2020—2023 | 新开工 | 起于渔秋浩码头，止于鱼洞长江大桥，全长约17公里，分四期建设，包含景观、步道、骑道、消落带治理、生态修复及配套设施建设等。2020年启动葛老溪至万发码头段。 | 开工建设 | 大渡口区政府 |
| 340 | 跳磴河清水绿岸治理提升工程 | 2020—2021 | 新开工 | 起于九龙坡区界，长度约6公里，分二期建设。主要包括水环境、水生态、水管理和水景观等工程。 | 开工建设 | 大渡口区政府 |
| 341 | ★主城区“两江四岸”治理提升工程—九龙外滩项目 | 2020—2022 | 新开工 | 岸线全长2.2公里，主要建设内容包括绿地土建、景观节点、园林绿化、公园配套建筑、道路铺装、入口及滨江休闲广场、景观给排水及电气工程等 | 完成总工程量的20% | 九龙坡区政府 |
| 342 | 黄溪河清水绿岸治理提升项目 | 2020—2021 | 新开工 | 黄溪河重点流域实施流域控源截污、生态修复、生态净化、岸带修复净化活水、景观绿化、河道整治等工程。 | 开工建设 | 巴南区政府 |
| 343 | 一品河清水绿岸治理提升项目 | 2020—2021 | 新开工 | 一品重点流域实施流域控源截污、生态修复和生态净化等工程。 | 开工建设 | 巴南区政府 |
| 344 | ★花溪河综合整治工程 | 2019—2021 | 续建 | 整治花溪河。 | 主体工程施工 | 巴南区政府 |
| 345 | 万州区新田河综合治理工程 | 2019—2022 | 续建 | 治理范围类天然河道总长4319米。 | 完成工程量的30% | 万州区政府 |
| 346 | 万州区密溪沟至长江四桥消落区综合 | 2019—2023 | 续建 | 全长4公里。 | 完成工程量的40% | 万州区政府 |
| 347 | 滨江长寿谷库岸整治工程 | 2019—2023 | 续建 | 新建护岸工程长6.294公里，下河梯道19处；新建桥梁3座，排水涵洞24个，生态修复和绿化面积612亩。 | 主体工程施工 | 长寿区政府 |
| 348 | 临江河流域综合治理项目 | 2017—2021 | 续建 | 一期包括城南污水处理厂（一期）等5个项目；二期包括莲花污水处理厂等4个项目。 | 完成工程量的30% | 永川区政府 |
| 349 | 大足区城区雨污管网改造工程 | 2019—2022 | 续建 | 管网全长221公里。 | 主体工程施工 | 大足区政府 |

| | | | | | | |
|-----|----------------------------|-----------|-----|---|-----------|----------|
| 350 | 梁平区龙溪河流域综合治理与可持续发展试点PPP项目 | 2019—2022 | 续建 | 整治河道21.7公里，流域面积221平方公里，综合治理龙溪河流域涉及梁平区城区双桂、梁山、明达镇等15个街道及乡镇。 | 主体工程施工 | 梁平区政府 |
| 351 | 龙溪河流域普顺段至五洞段综合环境 | 2019—2021 | 续建 | 新建59公里堤防。 | 主体工程施工 | 垫江县政府 |
| 352 | 城口县仁河流域综合整治项目（一 | 2018—2021 | 续建 | 全长3公里。 | 完成工程量的50% | 城口县政府 |
| 353 | 城口县仁河流域综合整治项目（二 | 2018—2021 | 续建 | 全长3公里。 | 完成工程量的40% | 城口县政府 |
| 354 | 万州区高铁站场前区及双河口移民安置区海绵城市建设试点 | 2016—2021 | 续建 | 高铁站场前区（3平方公里）及双河口移民安置区（5平方公里）海绵城市建设试点，完成不低于5平方公里海绵城市建设。 | 主体工程施工 | 万州区政府 |
| 355 | 秀山县南部新城海绵城市建设试点 | 2016—2021 | 续建 | 南部新城（6.4平方公里）海绵城市建设试点，完成不低于5平方公里海绵城市建设。 | 主体工程施工 | 秀山县政府 |
| 356 | 主城区“两江四岸”治理提升工程（贯通工程） | 2020—2022 | 新开工 | 岸线全长34.8公里。 | 开工建设 | 市住房城乡建设委 |
| 357 | 龙溪河流域水环境综合治理与生态保护亚行贷款项目 | 2020—2022 | 新开工 | 提高河道防洪能力达到5至20年一遇，规整河道，稳固河岸，提高河道两岸抗冲刷能力，防治水土流失，消除岸坡失稳隐患。 | 开工建设 | 梁平区政府 |
| 358 | 广阳岛岛内生态修复项目二期 | 2020—2021 | 新开工 | 约7平方公里生态修复（含消落带治理），主要建设内容包括微地形整理、裸露地面生态修复、水环境修复、消落带治理、园路工程、景观工程、综合管网及配套设备设施等。 | 开工建设 | 市规划自然资源局 |
| 359 | 磁器口滨江片区治理提升工程 | 2020—2022 | 新开工 | 清水溪至双碑大桥西桥头段滨江岸线治理提升，全长2.3公里，占地面积46.34公顷。 | 开工建设 | 沙坪坝区政府 |
| 360 | 桃花溪石坪桥支流、杨溪河支流和一支二线雨污分流整治 | 2020—2020 | 新开工 | 建设排水管网53.6公里。 | 开工建设 | 九龙坡区政府 |

| | | | | | | |
|--------------|----------------------------------|-----------|-----|---|--------|---------|
| 361 | 御临河东岸一级截污干管工程 | 2020—2021 | 新开工 | 全长3.1公里，建设内容包括污水管道，压力管道及泵站一座。 | 开工建设 | 两江新区管委会 |
| 362 | 城区雨污分流治理及市政道路提档升级工程一期（龙塔及南方翻译学院片 | 2020—2022 | 新开工 | 整治雨污混流点156处，新建雨污水管网14公里。 | 开工建设 | 渝北区政府 |
| 363 | 龙溪河流域综合整治项目 | 2020—2023 | 新开工 | 新建但渡镇防洪及饮用水源保护工程，龙溪河、双龙河、龙河、蓝家河、焦家河等支流综合治理、防洪及配套建设垃圾处理、生态修复等附属工程。 | 开工建设 | 长寿区政府 |
| 364 | 永川区旺龙湖湿地生态保护工程 | 2020—2021 | 新开工 | 建设水质生态净化工程、海绵城市等内容。 | 开工建设 | 永川区政府 |
| 365 | 丰都县龙河全国示范河湖创建项目 | 2020—2021 | 新开工 | 建设湿地公园、湿地保护区生态防护林带、智慧河长平台等。 | 开工建设 | 丰都县政府 |
| 366 | 巫山县两江四岸消落区生态环境综合治理工程 | 2020—2023 | 新开工 | 含145—175米消落区生态环境综合治理工程和175以上生态修复工程两部分。 | 开工建设 | 巫山县政府 |
| 367 | 岭欧工业废弃物循环利用处置项目 | 2020—2022 | 新开工 | 总建筑面积3.5万平方米，购置安装相关生产设备。 | 厂房建设 | 潼南区政府 |
| （四）能源 | | | | | | |
| 电力 | | | | | | |
| 368 | 南川区香树岭风电场项目 | 2019—2020 | 完工 | 装机规模5万千瓦。 | 试生产 | 南川区政府 |
| 369 | 綦江区670瓦斯发电项目 | 2020—2020 | 完工 | 总装机规模2.8万千瓦瓦斯内燃发电机组，配套建设配电站及输变电线路。 | 完成建设 | 綦江区政府 |
| 370 | 巫山县青山头风电项目 | 2019—2021 | 续建 | 装机规模4万千瓦。 | 并网发电 | 巫山县政府 |
| 371 | 华能巫山县红椿风电场项目 | 2020—2021 | 新开工 | 装机规模5万千瓦。 | 并网发电 | 巫山县政府 |
| 372 | 国电重庆丰都回山坪风电项目 | 2017—2020 | 完工 | 装机规模8万千瓦。 | 完工投用 | 丰都县政府 |
| 373 | 九盘至万县电网加强500千伏线路 | 2018—2020 | 完工 | 线路长度134公里，变电容量1万千瓦伏安。 | 完工投用 | 市能源局 |
| 374 | 渝北洛碛垃圾发电厂110千伏送出工程 | 2019—2020 | 完工 | 线路长度14公里，变电容量1万千瓦伏安。 | 完工投用 | 市能源局 |
| 375 | ★蟠龙抽水蓄能电站 | 2015—2025 | 续建 | 装机容量为120万千瓦。 | 主体工程施工 | 綦江区政府 |

| | | | | | | |
|-----|---------------------------|-----------|-----|-------------------------|-----------|---------|
| 376 | 神华国能重庆电厂环保迁建项目 | 2014—2021 | 续建 | 装机规模132万千瓦。 | 主体工程施工 | 万盛经开区管委 |
| 377 | 大唐重庆横梁风电项目 | 2017—2021 | 续建 | 装机规模9万千瓦。 | 主体工程施工 | 丰都县政府 |
| 378 | 南川区山水村风电场项目 | 2019—2021 | 续建 | 装机规模9万千瓦。 | 完成工程量的90% | 南川区政府 |
| 379 | 金山500千伏输变电工程 | 2017—2021 | 续建 | 线路长度37公里，变电容量200万千伏安。 | 主体工程施工 | 市能源局 |
| 380 | 渝北大云220千伏输变电工程 | 2018—2021 | 续建 | 线路长度1公里，变电容量36万千伏安。 | 主体工程施工 | 市能源局 |
| 381 | 九龙坡谢家湾220千伏输变电工程（一期） | 2019—2021 | 续建 | 线路长度1公里，变电容量48万千伏安。 | 主体工程施工 | 市能源局 |
| 382 | 渝北鹿山220千伏输变电工程 | 2018—2021 | 续建 | 线路长度22公里，变电容量36万千伏安。 | 主体工程施工 | 市能源局 |
| 383 | 重庆渝北皂角村220千伏输变电工程 | 2019—2021 | 续建 | 线路长度64公里，变电容量36万千伏安。 | 主体工程施工 | 市能源局 |
| 384 | 渝北明月山500千伏变电站220千伏送出工程 | 2015—2021 | 续建 | 线路长度66公里，变电容量1万千伏安。 | 主体工程施工 | 市能源局 |
| 385 | 黔江区五福岭风电场项目 | 2020—2022 | 新开工 | 装机规模80兆瓦。 | 开工建设 | 黔江区政府 |
| 386 | 华电奉节杉树包风电项目 | 2020—2021 | 新开工 | 装机规模6万千瓦。 | 开工建设 | 奉节县政府 |
| 387 | 奉节县草堂5万千瓦风电场项目 | 2020—2022 | 新开工 | 装机规模5万千瓦。 | 开工建设 | 奉节县政府 |
| 388 | 石柱万宝风电项目 | 2020—2021 | 新开工 | 装机规模7万千瓦。 | 开工建设 | 石柱县政府 |
| 389 | 石柱七曜山玉龙风电项目 | 2020—2021 | 新开工 | 装机规模8万千瓦。 | 开工建设 | 石柱县政府 |
| 390 | 石柱枫木风电项目 | 2020—2021 | 新开工 | 装机规模5万千瓦。 | 开工建设 | 石柱县政府 |
| 391 | 巫山县福田10万千瓦风电场项目 | 2020—2021 | 新开工 | 装机规模10万千瓦。 | 开工建设 | 巫山县政府 |
| 392 | 丰都县五洞岩风电项目 | 2020—2021 | 新开工 | 装机规模12万千瓦。 | 开工建设 | 丰都县政府 |
| 393 | 奉节分水岭风电项目 | 2020—2021 | 新开工 | 装机规模100兆瓦。 | 主体工程施工 | 奉节县政府 |
| 394 | 重庆电网2020年220千伏电网打捆项目 | 2020—2020 | 新开工 | 线路长度458公里，变电容量234万千伏安。 | 开工建设 | 市能源局 |
| 395 | 重庆电网2020年110千伏电网打捆项目 | 2020—2020 | 新开工 | 线路长度1424公里，变电容量562万千伏安。 | 开工建设 | 市能源局 |
| 396 | 重庆渝北金山500千伏变电站二期220千伏送出工程 | 2020—2022 | 新开工 | 线路长度8公里，变电容量1万千伏安。 | 开工建设 | 市能源局 |
| 397 | 重庆渝北金山500千伏变电站一期220千伏送出工程 | 2020—2022 | 新开工 | 线路长度22公里，变电容量1万千伏安。 | 开工建设 | 市能源局 |
| 398 | 重庆圣双南北220千伏线路增容工程 | 2020—2021 | 新开工 | 线路长度47公里，变电容量1万千伏安。 | 开工建设 | 市能源局 |

| | | | | | | |
|--------------------|------------------------------|-----------|-----|-------------------------------------|--------|--------|
| 399 | 重庆九龙坡谢家湾220千伏输变电工程（二期） | 2020—2022 | 新开工 | 线路长度11公里，变电容量1万千瓦安。 | 开工建设 | 市能源局 |
| 油气 | | | | | | |
| 400 | 开州区天和镇白乐村坝南001—H1井 | 2019—2020 | 完工 | 新建采气井1口。 | 完工投产 | 开州区政府 |
| 401 | ★中石油永川区块页岩气勘探项目 | 2018—2020 | 完工 | 新增页岩气井13口。 | 完工投产 | 永川区政府 |
| 402 | ★南川页岩气勘探开发项目 | 2017—2022 | 续建 | 新建产能15亿立方米/年的页岩气田。 | 主体工程施工 | 南川区政府 |
| 403 | 永川—荣昌页岩气勘探开发项目 | 2016—2022 | 续建 | 新建产能15亿立方米/年的页岩气田。 | 主体工程施工 | 永川区政府 |
| 404 | 忠县日处理120万立方米页岩气液化储备调峰及综合利用项目 | 2019—2021 | 续建 | 一期新建60万立方米/天页岩气液化储备调峰设备、配气站及管网。 | 主体工程施工 | 忠县政府 |
| 405 | ★涪陵页岩气稳产增能工程 | 2020—2022 | 新开工 | 年产气量63亿立方米。 | 开工建设 | 涪陵区政府 |
| 406 | 中国航油西南战略储运基地项目 | 2020—2022 | 新开工 | 建设60公里输油管线，铁路卸油站，中转油库，卸油码头及配套设施。 | 开工建设 | 长寿区政府 |
| 407 | 铜锣峡地下储气库 | 2020—2022 | 新开工 | 新建地下储气库及配套设施，设计库容15亿立方米，工作气量11亿立方米。 | 开工建设 | 市能源局 |
| 408 | 渝西天然气输气管网（一期） | 2020—2023 | 新开工 | 新建130公里天然气输气管线，设计年输送气量60亿立方米。 | 开工建设 | 市能源局 |
| 409 | 江纳线增输工程 | 2020—2025 | 新开工 | 新建江津增压站1个、110千伏变电站1座等。 | 开工建设。 | 市能源局 |
| 410 | 南川—两江新区天然气管道 | 2020—2025 | 新开工 | 新建89.7公里天然气输气管线，设计年输送气量10亿立方米。 | 开工建设 | 市能源局 |
| （五）通信 | | | | | | |
| 411 | 中国联通重庆市分公司巴南通信枢纽 | 2019—2020 | 完工 | 总建筑面积2万平方米。 | 完工投用 | 巴南区政府 |
| 412 | ★2020年中国联通重庆5G无线网 | 2020—2020 | 新开工 | 新建5G基站4000个。 | 完工投用 | 市通信管理局 |
| 413 | ★2020年重庆电信5G无线网建设 | 2020—2020 | 新开工 | 新建5G基站5000个。 | 完工投用 | 市通信管理局 |
| 414 | ★2020年中国铁塔5G基站 | 2020—2020 | 新开工 | 建设5G基站12000个。 | 完工投用 | 市通信管理局 |
| 415 | ★2020年中国移动重庆公司5G工程 | 2020—2020 | 新开工 | 新建5G基站6000个。 | 完工投用 | 市通信管理局 |
| 三、重大产业项目 | | | | | | |
| （一）大数据智能化产业 | | | | | | |

| | | | | | | |
|-----|-----------------------------------|-----------|----|--|-----------|----------|
| 416 | 重庆时空大数据服务平台及应用示范建设项目 | 2018—2020 | 完工 | 建设全市时空大数据服务平台，实现全市公共信息资源的整合与应用。 | 启动试运行 | 市规划自然资源局 |
| 417 | 双活数据中心项目 | 2019—2020 | 完工 | 新建数据中心机房和共享中心附楼等建筑工程及相关配套设施，建成后可提供4032架8kw高密机柜、424架6kw核心通信设备机柜的产能。 | 完工投用 | 长寿区政府 |
| 418 | 重庆市地下空间普查与更新项目 | 2019—2022 | 续建 | 建立地下空间数据库及综合管理信息系统，实现地下空间数字化、信息化和精细化管理；建立地下空间数据动态更新机制。 | 开工建设 | 市规划自然资源局 |
| 419 | 重庆有线智慧广电数据中心一期项目（原重庆有线综合业务枢纽基地项目） | 2019—2021 | 续建 | 完成2万平方米的数据中心及数据实验用房的土建工程，建设1100个标准机架。 | 完成工程量的70% | 市文化旅游委 |
| 420 | 华电银科重庆数据中心及配建分布式能源站项目 | 2019—2022 | 续建 | 数据中心项目参考国标A级和国际标准T3的等级设计建设，规模部署1500个服务器机柜，装载2万台IT设备。 | 主体工程施工 | 江北区政府 |
| 421 | 腾龙5G产业公园 | 2019—2024 | 续建 | 形成8000个机柜的高等级数据中心（IDC）运营能力；建成并运营管理四大基地（云计算产业基地、人工智能研发基地、智慧城市研发基地、5G产业研发基地）及科技体验展示馆 | 主体工程施工 | 巴南区政府 |
| 422 | ★腾讯西南数据中心二期项目 | 2019—2021 | 续建 | 建设腾讯西南区域总部。 | 主体工程施工 | 两江新区管委会 |
| 423 | 重庆北碚新城亿达产业园（一期） | 2018—2021 | 续建 | 围绕软件及信息服务、人工智能、泛金融、大健康、教育培训等产业方向打造智慧型商务园区。 | 主体工程施工 | 北碚区政府 |

| | | | | | | |
|-----|--------------------------|-----------|-----|---|--------|----------|
| 424 | 工业互联网产业生态园 | 2019—2023 | 续建 | 以工业互联网产业园为载体，建设中国工业互联网研究院重庆分院；国信优易产业应用决策大数据平台；优易数据西南总部；西南大数据创新创业基地；工业互联网平台西南地区应用创新体验中心。 | 主体工程施工 | 北碚区政府 |
| 425 | 中科未来城创新产业园 | 2017—2021 | 续建 | 建设展示中心、孵化基地、科技岛、物联网应用示范基地、科技金融服务中心等。 | 主体工程施工 | 长寿区政府 |
| 426 | 达瓦大数据影像中心 | 2019—2022 | 续建 | 打造1万平方米的市级文化创意产业园。打造先进影像制作基地。 | 主体工程施工 | 永川区政府 |
| 427 | 中兴西南智慧城市产业园 | 2020—2022 | 新开工 | 建设移动互联网研究院，企业总部（包括中兴网信西南区域总部、智慧城市运营中心以及其他IT企业总部）、数据中心等。 | 开工建设 | 合川区政府 |
| 428 | 重庆市航空航天遥感影像统筹及北斗定位服务应用项目 | 2020—2022 | 新开工 | 开展全市遥感影像的数据获取、加工处理、应用服务的统筹工作，开展北斗三号高精度位置服务增强网络建设，研制北斗三号星基与地基一体化精密定位服务系统，建设星地高度融合的高精度定位服务网络。 | 开工建设 | 市规划自然资源局 |
| 429 | 南岸数据湖产业园 | 2020—2023 | 新开工 | 建设城市数据湖，总体实现不低于1000PB的光磁一体存储能力。 | 开工建设 | 南岸区政府 |
| 430 | 江南大数据产业园 | 2020—2021 | 新开工 | 修建标准厂房面积4.3万平方米，购买冷水机组、精密空调等大数据机房设备。 | 开工建设 | 南岸区政府 |
| 431 | 启迪·协信科技城 | 2020—2022 | 新开工 | 建设集总部及研发办公、星光商业、教育配套、酒店式服务公寓为一体的大型现代化科技城项目。 | 开工建设 | 北碚区政府 |

| | | | | | | |
|---------|-----------------------|-----------|-----|--|-----------------------|---------|
| 432 | 涪陵智能生态建筑产业园区 | 2020—2023 | 新开工 | 建设涪陵智能生态建筑产业园区，包括大建材园区、内装工业化园区、总部经济及研发培训部品公园展示区。 | 开工建设 | 涪陵区政府 |
| 433 | 江津区德感工业园晋川精密零部件加工制造项目 | 2020—2021 | 新开工 | 建设年产5G天线1000万套、手机零部件1亿套生产线。 | 开工建设 | 江津区政府 |
| 434 | 腾讯云计算（北京）有限责任公司腾讯云基地 | 2020—2023 | 新开工 | 建设一套大数据可视交互管理系统，实现对綦江工业园的运营管理以及智慧城市数据管理。 | 完成1000平方米展厅的装修及部分软件应用 | 綦江区政府 |
| 435 | 西部自动驾驶开放测试基地 | 2020—2022 | 新开工 | 建设西部自动驾驶开放测试基地，设立百度Apollo自动驾驶测试运营中心，建设自动驾驶大数据服务中心。 | 开工建设 | 永川区政府 |
| 436 | 国家级生猪大数据中心 | 2020—2022 | 新开工 | 新建生猪大数据管理及应用平台、展示及研发中心、产业智能化示范基地等。 | 主体工程施工 | 荣昌区政府 |
| 437 | 开州浦里科创（未来星）园 | 2020—2022 | 新开工 | 建设会展中心、数据集散中心及附属设施。 | 开工建设 | 开州区政府 |
| （二）智能产业 | | | | | | |
| 438 | 联创电子项目（三期） | 2019—2020 | 完工 | 建设年产3000万片新一代触控显示一体化产品的生产线（含3D曲面玻璃盖板）。 | 完工投用 | 两江新区管委会 |
| 439 | 重庆界石仪表有限公司厂房扩建 | 2019—2020 | 完工 | 新建企业总部及高端智能仪器仪表8条生产线，实现年产能10万台套。 | 完工投用 | 巴南区政府 |
| 440 | 欧中电子年产5735吨电子气项目 | 2019—2020 | 完工 | 建设年产5735吨合成制备及纯化充装电子气。 | 完工投用 | 长寿区政府 |
| 441 | 年产300万片半导体芯片项目 | 2018—2020 | 完工 | 建设年产为300万片半导体芯片的生产线。 | 完工投用 | 长寿区政府 |
| 442 | 中船重工智能制造产业园（一期） | 2019—2020 | 完工 | 总建筑面积29万平方米，建设滑动轴承生产线、液压成产线、机电装备生产线等。 | 一期完工 | 永川区政府 |

| | | | | | | |
|-----|-----------------------------------|-----------|----|--|-----------|----------|
| 443 | 京东方重庆新型触控一体化显示模组项目 | 2019—2020 | 完工 | 达产后可实现平板电脑120万片/月，笔记本电脑面板40万片/月及显示监控器面板100万片/月的生产能力。 | 试生产 | 两江新区管委会 |
| 444 | 瑞声科技智能制造产业园 | 2019—2020 | 完工 | 主要建设包括但不限于汽车电子、AIOT智能穿戴、智能家居等光学及精密传动高精产品生产基地。 | 完工投用 | 两江新区管委会 |
| 445 | ★京东方第6代AMOLED（柔性）显示面板项目 | 2018—2022 | 续建 | 建设年产为6代AMOLED（柔性）生产线的生产线，主要生产高端手机显示及新兴移动显示产品。 | 主体工程施工 | 两江新区管委会 |
| 446 | ★联合微电子中心项目 | 2019—2021 | 续建 | 建设8吋/12吋高端特色工艺中试平台、协同设计平台、新型研发机构等。 | 主体工程施工 | 重庆高新区管委会 |
| 447 | ★OPPO（重庆）智能生态科技园 | 2017—2022 | 续建 | 建设智能化的总装和SMT生产线，智能手机产品年产能3000万台。 | 主体工程施工 | 渝北区政府 |
| 448 | 展旺电脑配件生产项目 | 2019—2021 | 续建 | 修建厂房面积3万平方米，生产电脑键盘及鼠标，新建4条生产线及购买相关设施设备。 | 主体工程完工 | 荣昌区政府 |
| 449 | 中光电光电产业园二期工程 | 2018—2021 | 续建 | 建设模具、五金注塑、背光模组、显示模组、TP、盖板及全贴合生产线，年产TFT—LCD液晶显示模组及触控一体化产品1亿套。 | 主体工程施工 | 渝北区政府 |
| 450 | 深科技智能设备产业园 | 2019—2023 | 续建 | 建成6条生产线，年产智能终端、无人机、电动汽车等产品1000万套。 | 一期开工建设 | 渝北区政府 |
| 451 | ★奥特斯半导体封装载板和系统级封装印制电路板生产线技术升级扩建项目 | 2019—2024 | 续建 | 扩大高端半导体封装载板和系统级封装印制电路板生产能力。 | 完成工程量的20% | 两江新区管委会 |
| 452 | 紫光华智电子数字工厂 | 2019—2021 | 续建 | 生产摄像头等各类智能安防设备。 | 主体工程施工 | 两江新区管委会 |

| | | | | | | |
|-----|-------------------------|-----------|-----|--|----------------|----------|
| 453 | 基板级扇出封装项目 | 2018—2022 | 续建 | 建设基板级扇出封装生产线，年产50000片基板。 | 主体工程施工 | 重庆高新区管委会 |
| 454 | 海康威视重庆科技园二期 | 2019—2021 | 续建 | 建设17万平方米的工业厂房和配套用房，建成后预计年产2000万台安防设备。 | 主体工程施工 | 大渡口区政府 |
| 455 | 年产600万平方英尺HDI电路板Ⅱ期 | 2019—2021 | 续建 | 建设年产600万平方英尺HDI电路板的生产线。 | 主体工程施工 | 涪陵区政府 |
| 456 | 恒芯天际信息安全产业示范基地 | 2018—2021 | 续建 | 物联网通讯设备、材料、电子元器件、仪器仪表、机电设备的研制，无线自组网系统年产能30万台/套。 | 基本完成一期厂房主体结构施工 | 合川区政府 |
| 457 | 笔记本电脑外壳及汽车零部件生产项目 | 2019—2021 | 续建 | 建设笔记本电脑金属外壳，汽车中控零部件等压铸、机械加工生产线。 | 主体工程施工 | 永川区政府 |
| 458 | 华芯智造微电子产业园 | 2019—2022 | 续建 | 建设芯片生产线3条、SMT14条，年产芯片10亿颗，SMT贴片200万片。 | 购买安装设备，部分投用 | 綦江区政府 |
| 459 | 聚力成氮化镓外延片产业化和芯片产线项目（一期） | 2018—2022 | 续建 | 建设年产为氮化镓外延片产业化和芯片10余条生产线。 | 购置部分生产设备 | 大足区政府 |
| 460 | 云丁智能安防设备产业园项目 | 2019—2021 | 续建 | 建设年产为智能门锁500万台、网关500万台、智能摄像头200万台的生产线。 | 基础工程施工 | 铜梁区政府 |
| 461 | 重庆鑫锐诚新型智能制造一期项目 | 2019—2022 | 续建 | 建设3C及5G民用产品、军品类、汽配类生产线。 | 主体工程施工 | 忠县政府 |
| 462 | 高能量密度锂离子电池智能化制造项目 | 2018—2022 | 续建 | 建设年产3C消费类锂电池2.2亿只、年产动力锂电池4.4GWH、日封装（PACK）80万只锂电池生产线。 | 主体工程施工 | 万盛经开区管委会 |
| 463 | ★华润微电子12吋功率半导体晶圆生产线 | 2020—2022 | 新开工 | 建设12吋功率半导体晶圆生产线。 | 开工建设 | 重庆高新区管委会 |
| 464 | 功率半导体晶圆代工中段制程与芯片封装测试项目 | 2020—2023 | 新开工 | 建设年产120万片的晶圆薄化与金属化生产线。 | 开工建设 | 江北区政府 |
| 465 | 卫星核心部件及系统生产制造项目 | 2020—2023 | 新开工 | 建设150平方米太阳能电池阵、15万瓦时蓄电池组及电源控制模块生产线。 | 开工建设 | 綦江区政府 |

| | | | | | | |
|--------------------|--------------------------------------|-----------|-----|---|--------------|-------|
| 466 | 英力电子科技（重庆）有限公司智能终端代加工及显示器、手机结构件 | 2020—2021 | 新开工 | 年产4000万件电脑、液晶电视外壳金属及塑胶件配件，年销售8亿元。 | 开工建设 | 铜梁区政府 |
| 467 | 捷讯特笔电配套生产项目 | 2020—2021 | 新开工 | 建设笔电键盘生产线等。 | 开工建设 | 荣昌区政府 |
| 468 | PCBA集成电路板制造生产项目 | 2020—2022 | 新开工 | 建设PCBA集成电路板生产线。生产PCBA集成电路板等产品。 | 开工建设 | 开州区政府 |
| (三) 生物与医药产业 | | | | | | |
| 469 | 重庆参天科瑞制药有限公司眼用制剂新建项目 | 2017—2020 | 完工 | 建设年产8000万支眼药制剂研发、生产基地。 | 完工投用 | 巴南区政府 |
| 470 | 华邦原料药生产项目 | 2019—2020 | 完工 | 建设年产112吨原料药生产线 | 完工投用 | 长寿区政府 |
| 471 | 福安药业原料药与制剂项目 | 2019—2020 | 完工 | 建设年产206吨原料药与制剂生产线。 | 完工投用 | 长寿区政府 |
| 472 | 智睿生物医药产业园智翔金泰项目 | 2017—2025 | 续建 | 建设治疗用抗体及其他生物药4个车间和12条抗体药物生产线。 | 一期厂房生产线投用 | 巴南区政府 |
| 473 | 智睿生物医药产业园宸安项目 | 2019—2026 | 续建 | 建设年产1000万支长效胰岛素的研发和生产基地。 | 完成工程量的5% | 巴南区政府 |
| 474 | 上海博唯生物预防性重组蛋白疫苗产业化项目 | 2017—2022 | 续建 | 建设重组蛋白疫苗和重组蛋白药物9条生产线，年产1000万支重组蛋白疫苗。 | 完成工程量的60% | 巴南区政府 |
| 475 | 艾斯勒克斯制剂项目 | 2018—2021 | 续建 | 建设医药创新平台及高活性药物制剂生产线。 | 完成工程量的80% | 巴南区政府 |
| 476 | 四川新绿色现代中药项目 | 2019—2022 | 续建 | 建设饮片前处理车间、提取车间、研发中心等，生产产品包括中药配方颗粒、中药饮片等。 | 项目一期厂房部分主体完工 | 巴南区政府 |
| 477 | 年产5000吨中药材精深加工项目 | 2019—2021 | 续建 | 建设白芍、玄参等50余种中药材精深加工生产线。 | 主体工程施工 | 南川区政府 |
| 478 | 先锋医兽药生产项目 | 2019—2021 | 续建 | 修建厂房面积4万平方米，生产人用医疗器材如陶瓷牙等。新建2条生产线及购买相关设施设备。 | 主体工程施工 | 荣昌区政府 |
| 479 | 卡立普多医药中间体MPP和莫沙必利中间体J01及CGMP平台更新升级项目 | 2019—2021 | 续建 | 建设年产1500吨医药中间体生产线。 | 主体工程施工 | 长寿区政府 |
| 480 | 秀山县特色产业（中医药）建设基地 | 2019—2022 | 续建 | 总建筑面积40万平方米。 | 主体工程施工 | 秀山县政府 |

| | | | | | | |
|----------------|--------------------------------|-----------|-----|---|--------|-------|
| 481 | 科瑞制药更新升级项目 | 2020—2025 | 新开工 | 建设综合制剂和口服固体制剂车间及符合FDA/cGMP标准的厂房设施及面向欧美市场的制剂生产线。 | 开工建设 | 巴南区政府 |
| 482 | 重庆健能医药整体搬迁及扩能项目 | 2020—2023 | 新开工 | 建设片剂、胶囊剂、散剂、口服溶液剂6条生产线，年产为片剂10亿片、胶囊5亿粒、散剂2000万袋（瓶）、口服溶液剂1亿瓶。 | 开工建设 | 合川区政府 |
| 483 | 安杰利微生物及其代谢物研发和产业化生产项目 | 2020—2021 | 新开工 | 建设微生物及其代谢物研发和生产基地。 | 开工建设 | 荣昌区政府 |
| 484 | 威迪特饲料（药物）添加剂及兽药制剂工艺技术改良研发、生产项目 | 2020—2021 | 新开工 | 建设饲料（药物）添加剂生产基地、兽药制剂工艺技术改良研发基地。 | 开工建设 | 荣昌区政府 |
| 485 | 润德配合饲料及浓缩饲料生产项目 | 2020—2021 | 新开工 | 生产配合饲料、浓缩饲料。 | 开工建设 | 荣昌区政府 |
| 486 | 东诚安迪科同位素诊疗药物（重庆）中心既分子影像医药研发平台 | 2020—2020 | 新开工 | 生产检测药物制剂。 | 开工建设 | 荣昌区政府 |
| 487 | 天致医药产业发展项目 | 2020—2022 | 新开工 | 建设口服液、糖浆剂、消毒液生产线，年产量糖浆剂2600万瓶、口服液剂8600万支、消毒剂1300万瓶。 | 开工建设 | 开州区政府 |
| 488 | 秀山县中药饮片及颗粒剂生产加工项目 | 2020—2023 | 新开工 | 建设中药配方颗粒生产线，中药材产品年产能2000吨（台/套/辆）。 | 开工建设 | 秀山县政府 |
| （四）环保产业 | | | | | | |
| 489 | 品质水性涂料自动化生产线项目 | 2020—2020 | 完工 | 年产环保水性建筑涂料、水性工业防腐涂料10万吨。 | 完工投用 | 綦江区政府 |
| 490 | 重庆景裕电子产品配件生产及金属表面处理配套化学品仓储项目 | 2020—2020 | 完工 | 建设4条氧化生产线和喷砂打磨等辅助生产设施，氧化表面处理生产产能为16万平方米/年；2条微弧氧化生产线产能合计6万平方米/年。 | 完工投用 | 潼南区政府 |
| 491 | 荣昌区资源循环利用示范基地 | 2019—2021 | 续建 | 生产建筑材料、水工产品、水泥制品、再生砖等绿色建材产品。 | 主体工程施工 | 荣昌区政府 |

| | | | | | | |
|-------------------|-----------------------|-----------|-----|---|-----------|--------|
| 492 | 南川环保产业园项目（一期） | 2019—2021 | 续建 | 建设高标准绿色表面处理厂房、锅炉房、化学库、固废处理中心、表面处理污水处理中心及附属设施。 | 主体工程施工 | 南川区政府 |
| 493 | 环保产业园深加工项目 | 2019—2021 | 续建 | 购置相应的生产和环保设备748台/套。 | 主体工程施工 | 大足区政府 |
| 494 | 重庆新启建筑固废资源化处理基地 | 2020—2021 | 新开工 | 生产水稳层26万吨、干粉砂浆42万吨、生物质燃料20万吨。 | 完成主体50% | 九龙坡区政府 |
| 495 | 年产100万吨新型环保材料生产项目（一期） | 2020—2021 | 新开工 | 建设年产百万吨水性环保涂料生产基地。 | 一期完成主体建设 | 永川区政府 |
| （五）汽车摩托车产业 | | | | | | |
| 496 | 展亮汽车綦江专用汽车项目二期 | 2019—2020 | 完工 | 年产专用汽车5000辆。 | 完工投用 | 綦江区政府 |
| 497 | 年产能百万辆电动摩托车生产基地项目（一期） | 2020—2020 | 完工 | 建设年产百万辆电动摩托车项目。 | 完工投用 | 永川区政府 |
| 498 | 重庆光奥汽车轻量化零部件项目 | 2019—2020 | 完工 | 建设汽车轻量化零部件生产线。 | 完工投用 | 合川区政府 |
| 499 | 汽车零部件生产线项目 | 2019—2020 | 完工 | 建设汽车空调相关零部件生产线。 | 完工投用 | 合川区政府 |
| 500 | 新能源电动汽车电池托盘等部件生产项目 | 2019—2020 | 完工 | 建设年产100万套新能源汽车轻量化零部件的生产线。 | 试生产 | 南川区政府 |
| 501 | ★锂离子电池及配套材料生产项目（一期） | 2019—2020 | 完工 | 建设锂电池生产线8条，新建车间并购置相关设备958套。 | 完工投用 | 璧山区政府 |
| 502 | 皓佳车灯汽车零部件生产项目 | 2019—2021 | 续建 | 修建厂房面积5万平方米，生产汽车车灯。新建2条生产线及购买相关设施设备。 | 主体工程完工 | 荣昌区政府 |
| 503 | 汽车摩托车铝合金轮毂搬迁扩能项目 | 2019—2020 | 完工 | 建设年产铝合金轮毂1200万件生产线。 | 主体工程施工 | 垫江县政府 |
| 504 | 中交科创STS电动车生产项目（一期） | 2019—2021 | 续建 | 建设8万辆/年STS电动车生产项目。 | 主体工程施工 | 永川区政府 |
| 505 | 新能源汽车零部件及再制造装备项目 | 2019—2021 | 续建 | 建设年产为机器人、排气系统、新能源汽车动力总成、非标设备等产品30万台（套）的生产线。 | 完成工程量的70% | 江津区政府 |

| | | | | | | |
|-----|-------------------------------------|-----------|-----|--|--------|--------|
| 506 | 重庆泰思瑞摩托车零部件及新型材料生产项目 | 2019—2021 | 续建 | 建设新能源汽车零部件，传统汽车零部件，新型轻质可降解汽车内包装、可阻燃汽车塑料零部件等的研发及生产基地。 | 主体工程施工 | 合川区政府 |
| 507 | 2800mm六辊不可逆全油润滑冷轧机组配套工程项目（航空薄板及汽车板生 | 2019—2021 | 续建 | 形成高精铝合金蒙皮板及汽车板生产能力4.5万吨/年。 | 主体工程完工 | 九龙坡区政府 |
| 508 | 白龙马新能源电动车项目 | 2020—2021 | 新开工 | 建成电动车生产线10余条，年产电动摩托车整车10余万台。 | 厂房基础完工 | 大足区政府 |
| 509 | 中车恒通重庆新能源客车、专用车产能建设项目 | 2020—2021 | 新开工 | 建设新能源客车、专用车生产线。 | 开工建设 | 璧山区政府 |
| 510 | 秦安机电总部基地及新能源汽车驱动系统项目 | 2020—2022 | 新开工 | 年产产品汽车发动机缸体、缸盖、曲轴、新能源汽车驱动系统等100万件。 | 主体工程施工 | 九龙坡区政府 |
| 511 | 溯联塑胶汽车零部件智能制造基地项目 | 2020—2021 | 新开工 | 建设车用流体多层复合管材生产线8条、塑料流体控制快速接头全自动装配线20条和配件总成装配线8条，并购置精密注塑设备（带机械手）50台以及热成型设备8台。 | 开工建设 | 江北区政府 |
| 512 | 汽车零部件及配件生产研发基地 | 2020—2022 | 新开工 | 建设汽车零配件生产、研发生产线，精密数控设备产品年产能10万（台/套/辆）。 | 开工建设 | 北碚区政府 |
| 513 | 新能源产业园（国立新能源） | 2020—2022 | 新开工 | 年产2亿AH固态聚合物单体大容量动力锂电池。 | 开工建设 | 开州区政府 |
| 514 | 耐德珞璜金工坊产业园项目 | 2020—2021 | 新开工 | 年产汽车摩托车发动机零部件及其相关配套产品600万件。 | 开工建设 | 江津区政府 |
| 515 | 汽车灯具、线束及空调项目 | 2020—2021 | 新开工 | 购置5条灯具组装线体等汽车灯具、线束、空调生产设备。 | 开工建设 | 永川区政府 |
| 516 | 年产2400万件燃油喷射提供驱动轴、变速箱项目 | 2020—2021 | 新开工 | 建设年产2400万件燃油喷射提供驱动轴、变速箱的生产线。 | 开工建设 | 永川区政府 |
| 517 | 年产15万套汽车变速器生产基地项目（一期） | 2020—2020 | 新开工 | 建设年产15万套汽车变速器的生产线。 | 开工建设 | 永川区政府 |
| 518 | 红岩方大汽车悬架有限公司汽车零部件生产项目 | 2020—2021 | 新开工 | 年产7.5万吨钢板弹簧、8万件稳定杆。 | 开工建设 | 铜梁区政府 |

（六）材料产业

| | | | | | | |
|-----|---------------------|-----------|----|--|-----------|--------|
| 519 | 厚板生产线增产量设备建设项目 | 2019—2020 | 完工 | 新增设备辊底式喷淋淬火炉1台、时效炉1台、天车4台，配套建设配电室、冷却泵站等公用设施，年产铝合金淬火态板材1万吨。 | 完工投用 | 九龙坡区政府 |
| 520 | 潼南区绿色建材产业园 | 2019—2022 | 续建 | 建设装配式建材生产线5条，叠合构件生产线2条，年产70万平方米。 | 一期投产，二期开工 | 潼南区政府 |
| 521 | 索通碳素完善产业链项目 | 2019—2020 | 完工 | 生产铝电解用预焙阳极、石墨电解、铝电解用钢爪、铝合金、石油焦、氧化铝、煅后焦等。 | 完工投用 | 綦江区政府 |
| 522 | 新重煤线缆生产基地 | 2019—2020 | 完工 | 新建低压力、煤矿用电、加装电缆、10千伏安高压电缆等产品。 | 完工投用 | 綦江区政府 |
| 523 | 奥福精细陶瓷生产项目（二期） | 2019—2020 | 完工 | 建设重型汽车用尾气处理用的蜂窝陶瓷催化剂载体生产线。 | 完成基础工程 | 荣昌区政府 |
| 524 | 科逸住宅工业化内装整体材料生产项目 | 2019—2021 | 续建 | 修建厂房面积10万平方米，生产整体卫生间装饰装修材料。新建1条生产线及购买相关设施设备。 | 主体工程完工 | 荣昌区政府 |
| 525 | 中南巨隆航空铝制板生产项目 | 2019—2020 | 完工 | 建设年产5000吨的12条铝制板生产线。 | 完工投用 | 大足区政府 |
| 526 | 电厂脱硫石膏循环利用项目 | 2020—2020 | 完工 | 建设1条脱硫石膏煅烧生产线、1条石膏砂浆生产线、1条珍珠岩微珠膨胀生产线。年产半水石膏粉45万吨、石膏轻质砂浆30万吨、微珠2.5万吨。 | 完工投用 | 綦江区政府 |
| 527 | ★海亮铜业有色金属材料深（精）加工项目 | 2018—2022 | 续建 | 建设年产为9万吨空调制冷铜管及6万吨铜排生产线的生产 | 完成工程量的30% | 江津区政府 |
| 528 | ★华峰年产10万吨差别化氨纶扩建项目 | 2018—2021 | 续建 | 建设年产为10万吨差别化氨纶的生产线。 | 主体工程施工 | 涪陵区政府 |

| | | | | | | |
|-----|---------------------------|-----------|-----|---|------------|-------|
| 529 | ★115万吨/年己二酸扩建项目（五期） | 2019—2022 | 续建 | 建设年产为25.5万吨/年己二酸装置，32万吨/年环己醇装置、20万吨/年环己酮装置1200吨/天硝酸装置生产线。 | 主体工程施工 | 涪陵区政府 |
| 530 | 格唯新材料科技有限公司专用色母生产项目 | 2019—2021 | 续建 | 建设年产6万吨色母粒及功能母粒生产线，年销售收入8亿 | 完成工程量的20% | 铜梁区政府 |
| 531 | 君道装配式住宅项目 | 2019—2022 | 续建 | 建设年产10万立方PC构建、600吨PC钢模具、2000组PC模台、机制砂120万吨及透水砖12万平方米的生产线。 | 主体工程施工 | 合川区政府 |
| 532 | 优钛实业钛精矿项目 | 2018—2021 | 续建 | 建设年产为10万吨钛精矿处理的生产线。 | 完成工程量的100% | 南川区政府 |
| 533 | 三一智能建筑产业基地 | 2019—2026 | 续建 | 打造装配式产业示范中心。 | 主体工程施工 | 忠县政府 |
| 534 | 品牌终端形象展示产品智能化生产基地 | 2019—2021 | 续建 | 生产高端装饰装修材料。 | 主体工程施工 | 荣昌区政府 |
| 535 | 世界村年产2万吨草铵膦、1万吨咪鲜胺项目（一期） | 2019—2021 | 续建 | 建设年产2万吨草铵膦和1万吨咪鲜胺项目生产线及其配套工程，生产草铵膦和咪鲜胺产品。 | 主体工程施工 | 长寿区政府 |
| 536 | ★10万吨/年己二胺项目 | 2019—2022 | 续建 | 建设年产为10万吨己二胺生产线。 | 完成工程量的50% | 涪陵区政府 |
| 537 | 灿煜新型金属复合材料项目 | 2019—2021 | 续建 | 年产金属复合产品2万余台套 | 厂房基础完工 | 大足区政府 |
| 538 | 5.0中性硼硅产业园项目 | 2020—2023 | 新开工 | 建设年产一级耐水性中性硼硅玻璃管5.5万吨、管制瓶5万吨生产线。 | 开工建设 | 铜梁区政府 |
| 539 | 万州区低钠氧化铝项目 | 2020—2021 | 新开工 | 低钠氧化铝产品年产能360万吨。 | 开工建设 | 万州区政府 |
| 540 | 光气衍生物及芳胺类化学品项目 | 2020—2021 | 新开工 | 建设二苯甲酮等产品的生产线，年产光气衍生物及芳胺类化学品3.6万吨。 | 主体工程施工 | 长寿区政府 |
| 541 | 中化涪陵20万吨/年精细磷酸盐及配套新型专用肥项目 | 2020—2022 | 新开工 | 建设年产为20万吨精细磷酸盐及配套新型专用肥的生产线。 | 开工建设 | 涪陵区政府 |
| 542 | 中建二局（西南）建设生产研发基地 | 2020—2021 | 新开工 | 建设年产铝合金模板20万平方米、PC构件25万平方米、轻质隔墙板25万平方米、混凝土加气块30万平方米生产线。 | 开工建设 | 江津区政府 |

| | | | | | | |
|-----|--------------------------|-----------|-----|--|----------|-------|
| 543 | 重庆金田铜业有限公司珞璜工业园高端铜基新材料项目 | 2020—2021 | 新开工 | 建设年产新能源汽车及高效电机专用电磁线3万吨、低氧高韧铜线15万吨生产线。 | 开工建设 | 江津区政府 |
| 544 | 金美锂电池高新材料项目 | 2020—2023 | 新开工 | 建设锂电池集流体材料（复合铜箔、铝箔）生产线。 | 完成厂房主体建设 | 綦江区政府 |
| 545 | 有研重冶粉体材料基地建设项目一期 | 2020—2021 | 新开工 | 建设2条年产5万吨铜粉、铁铜复合粉等有色金属粉末产品生产线。 | 开工建设 | 綦江区政府 |
| 546 | 恒发铝业铝型材基地 | 2020—2021 | 新开工 | 新建铝合金型材生产线12条，铝型材氧化电泳生产线1条，铝型材卧式全自动静电喷涂生产线1条，铝型材立式全自动静电喷涂生产线1条等。 | 开工建设 | 綦江区政府 |
| 547 | 重庆森翔新型建材ALC墙板项目 | 2020—2021 | 新开工 | 建设年产20万立方米ALC墙板生产线1条。 | 开工建设 | 綦江区政府 |
| 548 | 重庆众联新型材料有限公司众联装配式新型材料项目 | 2020—2021 | 新开工 | 建设年产57万平方米预拌砂浆、高强套筒灌浆料、特种砂浆灌浆料、精品部件、专用外加剂等环保建材产品生产线。 | 完成厂房主体建设 | 綦江区政府 |
| 549 | 亚士创能西南综合制造基地 | 2020—2023 | 新开工 | 生产功能型水性环保建筑涂料、防水卷材、保温装饰成品板。 | 开工建设 | 璧山区政府 |
| 550 | 胜华高端特种电缆生产项目 | 2020—2021 | 新开工 | 修建厂房面积5万平方米，生产各种规格的特种电缆，新建1条生产线及购买相关设施 | 开工建设 | 荣昌区政府 |
| 551 | 建磊钢构结构生产项目 | 2020—2021 | 新开工 | 修建厂房面积1万平方米，生产结构钢构。新建1条生产线及购买相关设施设备。 | 开工建设 | 荣昌区政府 |
| 552 | 高性能E—CR玻璃纤维建设项目 | 2020—2021 | 新开工 | 建设年产10万吨高性能E—CR玻璃纤维生产线。 | 开工建设 | 黔江区政府 |

| | | | | | | |
|----------|--------------------------|-----------|-----|--|------|----------|
| 553 | ★超纤材料、聚氨酯合成革及聚氨酯树脂制造项目 | 2020—2022 | 新开工 | 项目分两期建设。建成后超纤材料及聚氨酯合成革产能达到6000万米/年。其中一期建成后生产超纤材料及聚氨酯合成革3000万米/年、聚氨酯树脂45000吨/年。 | 开工建设 | 长寿区政府 |
| 554 | 创兴精密钣金等制品生产项目 | 2020—2021 | 新开工 | 生产产品包括精密钣金、汽车零部件、环保节能材料、铝材制品等。 | 开工建设 | 荣昌区政府 |
| 555 | 能川绿色新材料泡沫陶瓷加工智能化生产线及销售项目 | 2020—2021 | 新开工 | 建设1条发泡陶瓷精加工生产线。 | 开工建设 | 荣昌区政府 |
| 556 | 嘉达节能年产5万吨外墙材料生产项目 | 2020—2022 | 新开工 | 建设厂房及配套用房2.8万平方米，建设半自动砂浆生产线3条，半自动腻子生产线3条，半自动板材线3条，全自动涂料生产线2条。年产能5万吨。 | 厂房建设 | 潼南区政府 |
| 557 | 垫江县绿色装配式建筑产业园（一期）建设项目 | 2020—2020 | 新开工 | 建设钢混新型组合结构生产线、装配式PC生产线。建设配套混凝土搅拌站、装配式建筑检测中心及建筑工业化技术和产品展示中心。 | 开工建设 | 垫江县政府 |
| 558 | 日产30万片新型导热材料项目 | 2020—2022 | 新开工 | 建设日产30万片新型导热材料生产线。 | 开工建设 | 忠县政府 |
| 559 | PVC热稳定剂生产 | 2020—2021 | 新开工 | 建设年产8千吨乙硫氨酸、1万吨巯基乙酸异辛酯、1万吨氯化甲基锡、1万吨硫醇甲基锡等产品的生产线。 | 开工建设 | 万盛经开区管委会 |
| 560 | 年产1万吨不定形耐火材料生产线 | 2020—2026 | 新开工 | 建设年产为1万吨不定形耐火材料生产线。 | 开工建设 | 万盛经开区管委会 |
| 561 | 年产6万吨耐火材料自动化生产线 | 2020—2023 | 新开工 | 建设年产为6万吨耐火材料自动化生产线。 | 开工建设 | 万盛经开区管委会 |
| (七) 装备产业 | | | | | | |
| 562 | ★潍柴高速发动机及旧厂区迁建项目 | 2018—2020 | 完工 | 建设年产为5万台9L、10L柴油机生产线。 | 完工投用 | 江津区政府 |

| | | | | | | |
|-----|-------------------|-----------|-----|--|----------------|-------|
| 563 | 新润星科高端装备制造产业园项目 | 2018—2020 | 完工 | 建成年产为5000台光机生产线。 | 完工投用 | 忠县政府 |
| 564 | 鸿路（南川）绿色建筑产业园 | 2019—2020 | 完工 | 建设年产为15万吨钢结构及其部件的生产线。 | 完工投用 | 南川区政府 |
| 565 | 环保节能型通风管道生产项目 | 2019—2021 | 续建 | 修建厂房面积3.2万平方米，生产大型空间内的空间通风管道及设备。建1条生产线并购置相关设施设备。 | 主体工程完工 | 荣昌区政府 |
| 566 | 中船重工万州智能装备产业园（一期） | 2018—2021 | 续建 | 建设年产2000套定位导航仪器、500套智能切割设备、12000台智能润滑设备等智能装备生产线。 | 主体工程施工 | 万州区政府 |
| 567 | 中船重工万州智能制造产业园（一期） | 2018—2021 | 续建 | 建设年产60只大型固定桨、150套可调螺旋桨、1000台套智能蓄电池专用生产设备和50台套高压空压机的生产线。 | 主体工程施工 | 万州区政府 |
| 568 | 威斯壮智能装备制造产业园项目 | 2019—2023 | 续建 | 一期为金属件及汽车零部件加工。二期新增数控机床500台，生产数控机床、手机机架、汽车零配件。 | 完成工程量的20% | 石柱县政府 |
| 569 | 科瑞奇新材料项目 | 2019—2021 | 续建 | 年产专用仪器仪表设备2万余台套。 | 完成部分厂房主体 | 大足区政府 |
| 570 | 铸造工艺智能化改造升级搬迁项目 | 2020—2022 | 新开工 | 在长寿经开区内新建年产缸体50万套、缸盖30万套、曲轴40万套智能化产线。 | 完成主体建设及长周期设备订购 | 长寿区政府 |
| 571 | ★泰山电缆升级迁建项目 | 2020—2021 | 新开工 | 生产66—500kV高压、超高压交/直流电力电缆，1000千伏及以下钢芯铝绞线、铝合金导线，耐寒电缆、船舶用岸电专用电缆、新能源充电桩电缆、光伏电缆、矿物绝缘电缆、辐照电缆等特种电缆。 | 开工建设 | 渝北区政府 |
| 572 | 北碚装配式建筑研发及制造基地 | 2020—2022 | 新开工 | 建设汽装备式建筑研发及制造基地，装备式建筑构件产品年产能25万立方米。 | 开工建设 | 北碚区政府 |

| | | | | | | |
|------------------|------------------------|-----------|-----|---------------------------------------|-----------|--------|
| 573 | 矿山机械设备扩建项目 | 2020—2021 | 新开工 | 建设年产能5000台套矿山机械设备的生产线4条。 | 开工建设 | 巴南区政府 |
| 574 | 风琴针业中国制造基地 | 2020—2021 | 新开工 | 年产8000万支无纺布针，年产2400万支编织机针。 | 控制性工程开工建设 | 江北区政府 |
| 575 | 斐卓喷雾年产80万套喷嘴加工中心一期 | 2020—2021 | 新开工 | 建设1条工业喷嘴、喷雾生产线。 | 开工建设 | 綦江区政府 |
| 576 | 铭利达镁铝合金精密结构件生产项目 | 2020—2022 | 新开工 | 建设镁铝合金精密结构件及注塑件生产基地。 | 开工建设 | 铜梁区政府 |
| 577 | 阳天人防设备和农机整机产业园 | 2020—2021 | 新开工 | 建设年产3万台人防设施、农机整机、汽摩配套的生产线。 | 开工建设 | 綦江区政府 |
| (八) 消费品产业 | | | | | | |
| 578 | ★年产120万吨食品级PET高分子新材料项目 | 2019—2020 | 完工 | 建设基础切片生产装置1套及固相增粘装置2套，年产食品级PET切片60万吨。 | 完工投用 | 涪陵区政府 |
| 579 | 优合塑料改性及新材料研发生产项目 | 2019—2020 | 完工 | 生产改性塑胶颗粒。 | 完工投用 | 荣昌区政府 |
| 580 | 禄苑西南总部基地 | 2019—2020 | 完工 | 建设2万平方米的调味品及发酵制品生产厂房、办公楼和附属配套设施。 | 完工投用 | 大渡口区政府 |
| 581 | 梁平智慧小镇智能制造产业项目一期 | 2018—2020 | 完工 | 建设年产为智能家居产品四条的生产线。主要产品为各类订制家具。 | 完工投用 | 梁平区政府 |
| 582 | 重庆红九九食品深加工基地 | 2018—2020 | 完工 | 建设年产10万吨浓缩火锅底料、系列调味品的生产线。 | 完工投用 | 大渡口区政府 |
| 583 | 益海稻谷加工项目 | 2019—2020 | 完工 | 建设日产2000吨稻谷加工生产线。 | 完工投用 | 江津区政府 |
| 584 | 西部食谷A区二期工程 | 2018—2020 | 完工 | 建设西部食谷创新创业中心，生产调味品和风味食品等。 | 完工投用 | 江津区政府 |
| 585 | 紫川百味鸡生产项目 | 2019—2020 | 完工 | 生产食用百味鸡。 | 完工投用 | 荣昌区政府 |
| 586 | 众信饲料生产项目 | 2019—2020 | 完工 | 修建厂房面积3.4万平方米，新建1条生产线及购买相关设施设备。 | 完工投用 | 荣昌区政府 |
| 587 | 森乐美生物有机微量元素添加剂生产 | 2019—2020 | 完工 | 生产微量元素添加剂。 | 试生产 | 荣昌区政府 |

| | | | | | | |
|-----|---------------------------------|-----------|-----|--|-----------|-------|
| 588 | 重庆鼎久管道年产10万吨螺旋焊管及25000吨涂塑复合钢管项目 | 2019—2020 | 完工 | 建设螺旋钢管生产线2条、喷塑生产线2条、3PE防腐钢管生产线1条。年产能10万吨。 | 完工投用 | 潼南区政府 |
| 589 | 惠达卫浴智能家居产业基地 | 2019—2020 | 完工 | 修建厂房面积20万平方米，生产高端智能卫生洁具。新建3条生产线及购买相关设施设备 | 完工投用 | 荣昌区政府 |
| 590 | 好年华智能整体家居生产 | 2019—2020 | 完工 | 建设年产1.7万套整体家居的生线2条。 | 完工投用 | 大足区政府 |
| 591 | 重庆瑞富年产10万吨食品添加剂磷酸盐项目 | 2019—2021 | 续建 | 建设厂房及各类建筑约4万平方米，购置各类设备460台，年产500吨磷酸钾盐、磷酸钠盐、磷酸钙盐等食品添加剂。 | 一期投产 | 潼南区政府 |
| 592 | 王子环保包装项目 | 2019—2021 | 续建 | 建成包装纸制品生产线10余条。 | 完成部分厂房主体 | 大足区政府 |
| 593 | 彭水县太极饮用水开发项目 | 2015—2021 | 续建 | 建设年产5亿罐饮用水生产线 | 主体工程施工 | 彭水县政府 |
| 594 | 合川区玻璃扩能项目 | 2019—2021 | 续建 | 建设玻璃生产线6条。 | 主体工程施工 | 合川区政府 |
| 595 | 五联实业年产3万吨各类塑料制品及新型改性塑料生产销售项目 | 2019—2021 | 续建 | 建设80条年产3万吨的塑料制品、玻璃钢制品生产线。 | 完成工程量的80% | 江津区政府 |
| 596 | 浙南智慧路灯及灯杆建设项目 | 2020—2021 | 新开工 | 建设路灯灯杆生产线等。 | 开工建设 | 荣昌区政府 |
| 597 | ★华兴玻璃年产60万吨绿色智能轻量化日用玻璃生产项目 | 2020—2021 | 新开工 | 建设年产60万吨绿色智能轻量化日用玻璃生产线。 | 开工建设 | 荣昌区政府 |
| 598 | 德力玻璃西南产业基地建设项目 | 2020—2021 | 新开工 | 生产日用高端玻璃制品。 | 开工建设 | 荣昌区政府 |
| 599 | 植物纤维模塑项目 | 2020—2022 | 新开工 | 建设年产2万吨食用级包装材料生产线及其对应的附属设施设备。 | 开工建设 | 开州区政府 |
| 600 | 锦大富环保包装 | 2020—2021 | 新开工 | 年产环保新材料、精品纸盒及精品纸箱等产品15万套。 | 开工建设 | 大足区政府 |
| 601 | 万裕泓国彩环保新材料 | 2020—2021 | 新开工 | 年产相关产品5万余套。 | 开工建设 | 大足区政府 |
| 602 | 黔江卷烟厂易地技术改造项目 | 2020—2024 | 新开工 | 建设年产为30万箱卷烟生产线。 | 开工建设 | 黔江区政府 |
| 603 | 黔江区茧丝绸加工项目 | 2020—2025 | 新开工 | 建设蚕丝被服、墙布、化妆等工业生产线。 | 开工建设 | 黔江区政府 |
| 604 | 江记生态酿酒及工业旅游项目 | 2020—2022 | 新开工 | 建设年产白酒原酒3.6万吨生产线。 | 开工建设 | 江津区政府 |

| | | | | | | |
|-------------------|--------------------|-----------|-----|-----------------------------------|-----------------|---------|
| 605 | 渝梦粮油粮食加工生产基地项目 | 2020—2021 | 新开工 | 建设大米生产线，年产能18万吨。 | 开工建设 | 江津区政府 |
| 606 | 聚慧清真食品生产项目 | 2020—2022 | 新开工 | 建设清真食品生产项目等。 | 开工建设 | 合川区政府 |
| 607 | 强逗食品生产项目 | 2020—2021 | 新开工 | 建设休闲食品生产线。 | 开工建设 | 荣昌区政府 |
| 608 | 智海饲料生产项目 | 2020—2021 | 新开工 | 建设3条生物畜禽饲料生产线及仓储、业务用房，年设计产能为24万吨。 | 开工建设 | 开州区政府 |
| (九) 商贸物流产业 | | | | | | |
| 609 | 江津国际商贸城项目 | 2018—2020 | 完工 | 总建筑面积15万平方米。 | 完工投用 | 江津区政府 |
| 610 | 重庆西部农产品物流中心 | 2017—2020 | 完工 | 总建筑面积12万平方米。 | 完工投用 | 重庆高新区管委 |
| 611 | 重庆铁路口岸创新中心（二期） | 2019—2020 | 完工 | 建筑面积约28.5万平方米。 | 完工投用 | 沙坪坝区政府 |
| 612 | 重庆快件集散中心（一期） | 2016—2020 | 完工 | 总建筑面积36万平方米。 | 完工投用 | 渝北区政府 |
| 613 | 重庆华南城 | 2014—2021 | 续建 | 总建筑面积1350万平方米。 | 主体工程施工 | 巴南区政府 |
| 614 | 重庆赣江国际五金机电采购中心（三 | 2018—2022 | 续建 | 总建筑面积12万平方米。 | 主体工程施工 | 重庆高新区管委 |
| 615 | 重庆东部三大专业市场群 | 2018—2022 | 续建 | 总建筑面积84万平方米。 | 主体工程施工 | 长寿区政府 |
| 616 | 佛罗伦萨小镇—重庆奥特莱斯 | 2019—2021 | 续建 | 总建筑面积6万平方米。 | 主体工程施工 | 沙坪坝区政府 |
| 617 | 渝黔（綦江）农副产品综合批发市场一期 | 2019—2021 | 续建 | 新建20万平方米的农副产品综合批发市场。 | 北区26栋楼竣工，南区启动建设 | 綦江区政府 |
| 618 | 中农联国际农贸城 | 2019—2021 | 续建 | 总建筑面积25万平方米。 | 完成总工程量的30% | 垫江县政府 |
| 619 | 垫江县红星爱琴海建设项目 | 2019—2023 | 续建 | 总建筑面积53万平方米。 | 完成工程总量30% | 垫江县政府 |
| 620 | 巫山县边贸中心商贸物流项目 | 2016—2026 | 续建 | 建设集专业市场、仓储物流为一体的商贸物流项目。 | 主体工程施工 | 巫山县政府 |
| 621 | 重庆公运白市驿货运物流园 | 2018—2021 | 续建 | 总建筑面积12万平方米。 | 主体工程施工 | 重庆高新区管委 |
| 622 | 民生电商重庆现代金融物流园 | 2019—2021 | 续建 | 总建筑面积4万平方米。 | 主体工程施工 | 沙坪坝区政府 |
| 623 | 京东亚洲一号重庆巴南物流园二期一 | 2019—2022 | 续建 | 总建筑面积11万平方米。 | 完成工程量的30% | 巴南区政府 |
| 624 | 普洛斯重庆跨境贸易物流基地 | 2019—2021 | 续建 | 总建筑面积8万平方米。 | 主体工程施工 | 沙坪坝区政府 |
| 625 | 重庆交运物流基地一期 | 2018—2021 | 续建 | 总建筑面积18万平方米。 | 主体工程施工 | 沙坪坝区政府 |
| 626 | 安博西部物流中心 | 2018—2021 | 续建 | 总建筑面积13万平方米。 | 主体工程施工 | 沙坪坝区政府 |
| 627 | 高阳铁路货运站 | 2019—2021 | 续建 | 总建筑面积10万平方米。 | 完成工程量的70% | 合川区政府 |
| 628 | 酉阳板溪综合物流市场项目（二期） | 2019—2021 | 续建 | 总建筑面积8万平方米。 | 主体工程施工 | 酉阳县政府 |
| 629 | 维碚仓服新建厂房及配送中心 | 2019—2022 | 续建 | 总建筑面积8万平方米。 | 主体工程施工 | 北碚区政府 |
| 630 | 霍氏百利威（重庆）国际电子商务产 | 2019—2021 | 续建 | 总建筑面积8万平方米。 | 主体工程施工 | 巴南区政府 |
| 631 | 普洛斯（重庆）蔡家产业园 | 2019—2022 | 续建 | 总建筑面积8万平方米。 | 主体工程施工 | 北碚区政府 |
| 632 | 中集股份多式联运（重庆）智能应用 | 2019—2021 | 续建 | 总建筑面积14万平方米。 | 主体工程施工 | 沙坪坝区政府 |

| | | | | | | |
|-----|------------------------------|-----------|-----|--|-----------------------------|---------|
| 633 | 中国西部木材贸易港 | 2019—2025 | 续建 | 总建筑面积44万平方米。 | 主体工程施工 | 巴南区政府 |
| 634 | 宝能西部物流供应链结算总部项目 | 2020—2023 | 新开工 | 总建筑面积30万平方米。 | 开工建设 | 渝北区政府 |
| 635 | 中国智能骨干网之阿里巴巴新零售（重庆）供应链运营中心项目 | 2020—2022 | 新开工 | 总建筑面积6万平方米。 | 完成前期手续办理 | 巴南区政府 |
| 636 | 满帮集团西南营运中心 | 2020—2022 | 新开工 | 总建筑面积为15万平方米。 | 完成前期手续办理 | 巴南区政府 |
| 637 | 开州医药商贸中心 | 2020—2021 | 新开工 | 总建筑面积3万平方米。 | 开工建设 | 开州区政府 |
| 638 | 重庆江北国际机场保税港航空货运站 | 2020—2021 | 新开工 | 总建筑面积7万平方米。 | 开工建设 | 市交通局 |
| 639 | 长运集团西郊总部物流基地建设项目 | 2020—2021 | 新开工 | 总建筑面积10万平方米。 | 开工建设 | 重庆高新区管委 |
| 640 | 重庆医药现代物流综合基地二期项目 | 2020—2021 | 新开工 | 总建筑面积3万平方米。 | 开工建设 | 沙坪坝区政府 |
| 641 | 新能源汽车智慧物流产业园 | 2020—2021 | 新开工 | 总建筑面积4万平方米。 | 开工建设 | 沙坪坝区政府 |
| 642 | 宏声东港物流园 | 2020—2021 | 新开工 | 总建筑面积8万平方米。 | 开工建设 | 南岸区政府 |
| 643 | 申通西南总部暨电商物流科技产业园 | 2020—2022 | 新开工 | 总建筑面积12万平方米。 | 开工建设 | 巴南区政府 |
| 644 | 韵达重庆涪陵快递物流基地 | 2020—2021 | 新开工 | 总建筑面积40万平方米。 | 开工建设 | 涪陵区政府 |
| 645 | 合川区万汇国际项目 | 2020—2025 | 新开工 | 建设国际国内工业品博览城暨万汇国际西南总部，打造西部地区物联网工业品博览示范基地。 | 开工建设 | 合川区政府 |
| 646 | 重庆远郑温控供应链产业园项目 | 2020—2021 | 新开工 | 总建筑面积6万平方米。 | 开工建设 | 江津区政府 |
| 647 | 江津区德邦西南总部基地和冷链服务基地项目 | 2020—2021 | 新开工 | 建设德邦西南总部基地、冷链服务基地。 | 开工建设 | 江津区政府 |
| 648 | 绿地全球商品（重庆）运营总部基地项目 | 2020—2021 | 新开工 | 建设绿地全球商品（重庆）运营总部基地。 | 开工建设 | 江津区政府 |
| 649 | 重庆嗒程实业有限公司嗒程出行共享汽车运营 | 2020—2023 | 新开工 | 建设2000平方米新能源汽车体验中心、500平方米指挥调度中心、建成重庆辖区39个区县运营中心和线下服务网点。最终建成覆盖重庆全区域分时租赁共享汽车网络运营服务体系 | 完成1000平方米体验中心、指挥中心改造及部分软件设施 | 綦江区政府 |
| 650 | 荣昌综合物流园二期工程 | 2020—2020 | 新开工 | 总建筑面积3万平方米。 | 开工建设 | 荣昌区政府 |
| 651 | 潼南区国际柠檬交易中心 | 2020—2022 | 新开工 | 总建筑面积10万平方米，购置仓储、分选、设备运输等装置158台，年综合处理柠檬10万吨。 | 一期投产，二期开工 | 潼南区政府 |

| | | | | | | |
|-----------------|---------------------------|-----------|-----|---|------------|---------|
| 652 | 重庆梁平高新区基础设施建设项目（打捆） | 2020—2021 | 新开工 | 总建筑面积20万平方米，建设标准厂房及配套附属设施等。 | 开工建设 | 梁平区政府 |
| 653 | 垫江现代汽车仓储物流园建设项目 | 2020—2021 | 新开工 | 总建筑面积6万平方米。 | 开工建设 | 垫江县政府 |
| 654 | 丰都水天坪一类口岸 | 2020—2023 | 新开工 | 拟建泊位3个，建设仓储、集装箱堆场、装卸工艺、查验卡口、监管平台、联检办公楼、查验场地等设施。 | 开工建设 | 丰都县政府 |
| 655 | 彭水工业园区农产品仓储物流基地配套设施建设项目 | 2020—2022 | 新开工 | 总建筑面积12万平方米标准厂房及物流基地。 | 开工建设 | 彭水县政府 |
| (十) 旅游产业 | | | | | | |
| 656 | 白象街传统风貌区 | 2014—2020 | 完工 | 总建筑面积50万平方米。 | 完工投用 | 渝中区政府 |
| 657 | 大观游客集散中心 | 2018—2020 | 完工 | 总建筑面积2万平方米，建设接待中心、配套设施、管网绿化、停车场等设施。 | 完工投用 | 南川区政府 |
| 658 | “巴渝乡愁”农旅项目 | 2018—2021 | 续建 | 建设占地面积3000亩田园综合体核心区。 | 完成总工程量的65% | 渝北区政府 |
| 659 | 丰盛古镇传统风貌街区 | 2018—2021 | 续建 | 建设丰盛古镇广场停车场、墨海生态环道。 | 主体工程施工 | 巴南区政府 |
| 660 | 蓝城两江公司水土组团G17—4/5/6地块项目 | 2019—2021 | 续建 | 总建筑面积5万平方米，打造一座以都市农业观光为特色的文化旅游度假村。 | 主体工程施工 | 两江新区管委会 |
| 661 | 蓝城两江公司水土组团G17/G21/G22地块项目 | 2019—2021 | 续建 | 总建筑面积6万平方米，打造一座以都市农业观光为特色的文化旅游度假村。 | 主体工程施工 | 两江新区管委会 |
| 662 | 十八梯传统风貌街区 | 2017—2023 | 续建 | 总建筑面积17万平方米的风貌区、总建筑面积34万平方米的协调区等。 | 主体工程施工 | 渝中区政府 |
| 663 | 洋炮局1862项目 | 2019—2023 | 续建 | 修缮现有总建筑面积4.3万平方米，新建地上建筑6.7万平方米、地下车库5万平方米。 | 完成工程量的10% | 江北区政府 |
| 664 | 金刚碑历史文化街区 | 2018—2021 | 续建 | 建设占地142亩自持区、修复修缮核心区。 | 主体工程施工 | 北碚区政府 |

| | | | | | | |
|-----|---------------------|-----------|----|---|-----------|-------|
| 665 | 恒大长寿湖特色小镇 | 2018—2026 | 续建 | 建设集高端生态居住、欢乐童趣娱乐、湖滨休闲商业、半岛养生度假为一体的综合旅游项目。 | 主体工程施工 | 长寿区政府 |
| 666 | 开州故城项目 | 2017—2021 | 续建 | 总建筑面积1.4万平方米，建设广场道路以及景观绿地等。 | 主体工程施工 | 开州区政府 |
| 667 | 中国黄水·懒人山谷旅游景区综合开发项目 | 2018—2022 | 续建 | 建设油草河河道、峡谷景区及艺术景观等旅游设施。 | 主体工程施工 | 石柱县政府 |
| 668 | 重庆南川·兴茂乐村国际旅游度假区 | 2019—2023 | 续建 | 建设游客接待中心、特色商业街区、产业基地、运动场馆、避暑休闲地产及基础设施。 | 完成工程量的10% | 南川区政府 |
| 669 | 南川黎香湖休闲度假综合开发 | 2019—2022 | 续建 | 建设黎香湖旅游度假康养特色小镇200万平方米。 | 主体工程施工 | 南川区政府 |
| 670 | 南川良瑜国际养生谷一期工程 | 2019—2025 | 续建 | 建设度假酒店、特色民宿、露营基地、山地运动公园、特色商业街、康养度假地产等。 | 主体工程施工 | 南川区政府 |
| 671 | 中国·武隆懒坝LAB项目 | 2016—2023 | 续建 | 总建筑面积46万平方米，建设精品度假酒店、艺术家村落、多个设计型概念酒店、生态旅游地产等。 | 主体工程施工 | 武隆区政府 |
| 672 | 仙女山标准化智慧康养社区项目 | 2019—2021 | 续建 | 建设标准化智慧康养社区及体验中心，配置建设具有康养功能、适老化功能的新业态，分三期实施。 | 主体工程施工 | 武隆区政府 |
| 673 | 武隆阳光童年项目 | 2017—2022 | 续建 | 总建筑面积24万平方米，打造集生态观光、休闲度假、康体养生、商务会议等功能为一体的创新型旅游度假驿站。 | 主体工程施工 | 武隆区政府 |
| 674 | 武隆星际未来城 | 2016—2022 | 续建 | 建设数字体验馆、广场、观光餐厅，亲子梦工场、会务中心等。 | 主体工程施工 | 武隆区政府 |
| 675 | 城口县亢谷景区客运索道 | 2019—2021 | 续建 | 建设东西线索道1650米。 | 主体工程施工 | 城口县政府 |
| 676 | 忠县三峡港湾国际旅游度假区 | 2013—2023 | 续建 | 建设三峡港湾国际旅游度假区，完善景区道路、配套设施等。 | 主体工程施工 | 忠县政府 |

| | | | | | | |
|-----|----------------------|-----------|----|---|-----------|-------|
| 677 | 云阳县普安恐龙地质公园综合建设一期项目 | 2019—2022 | 续建 | 建设恐龙博物馆、游客服务中心、学术交流中心、恐龙化石遗址馆及配套设施。 | 主体工程施工 | 云阳县政府 |
| 678 | 三峡云端生态康养小镇 | 2019—2026 | 续建 | 建设集旅游度假、康养、会议会务、文化休闲、自然风光等功能为一体的国际旅游康养度假小镇。 | 主体工程施工 | 巫山县政府 |
| 679 | 三峡竹枝·南陵古道基础及配套设施建设项目 | 2018—2022 | 续建 | 总建筑面积5.3万平方米；风貌改造143栋；供水及雨污管网13公里、路网8.7公里；室外露台与景观台地4万平方米、绿化面积4.6万平方米。 | 主体工程施工 | 巫山县政府 |
| 680 | 长江三峡巫峡国际度假区 | 2019—2021 | 续建 | 建设游客中心、生态养老区及旅游配套设施等内容。 | 主体工程施工 | 巫山县政府 |
| 681 | 红池坝景区综合开发项目 | 2017—2022 | 续建 | 红池坝景区综合开发包括以花海为核心区域的基础设施建设、西流溪片区建设等。 | 完成工程量的40% | 巫溪县政府 |
| 682 | 巫溪华侨城巴渝民宿项目 | 2019—2022 | 续建 | 总建筑面积4.6万平方米，建设民宿、酒店等。 | 一期建成运营 | 巫溪县政府 |
| 683 | 冷水康养特色小镇 | 2019—2024 | 续建 | 打造冷水中药材采摘园、滑雪世界、森林运动、野外有氧呼吸项目等配套设施。 | 完成工程量的10% | 石柱县政府 |
| 684 | 秀山边城文化旅游景区建设项目 | 2015—2025 | 续建 | 洪安景区主要建设三省风情街、云盘董景观、边城会客厅等。川河盖景区主要建设银河天街、七色花风景慢乐园、星空营地等。 | 主体工程施工 | 秀山县政府 |
| 685 | 彭水蚩尤九黎城蚩尤九黎文化区 | 2019—2021 | 续建 | 建设内容包括古代彭水县城八大商号、重庆特色土特产一条街、传统手工艺非遗文化一条街等。 | 主体工程施工 | 彭水县政府 |
| 686 | 永川石笋山旅游开发项目 | 2018—2025 | 续建 | 总建筑面积1万平方米。 | 主体工程施工 | 永川区政府 |
| 687 | 南川区东街故城 | 2019—2024 | 续建 | 总建筑面积15万平方米。 | 主体工程施工 | 南川区政府 |
| 688 | 大足龙水湖国际旅游度假区 | 2019—2025 | 续建 | 总建筑面积200万平方米。 | 主体工程施工 | 大足区政府 |

| | | | | | | |
|-----|----------------------------------|-----------|-----|--|-----------|---------|
| 689 | 中国摩娱乐综合体项目 | 2020—2020 | 新开工 | 打造体验式室内娱乐综合体，并实现“365天、全天候、全恒温”室内游乐、休闲和购物 | 完工投用 | 两江新区管委会 |
| 690 | 五宝主题小镇农旅融合示范园基础设施项目 | 2020—2023 | 新开工 | 打造明月湖慢行系统，建设道路16公里，改造公路3.3公里 | 开工建设 | 江北区政府 |
| 691 | 江北区第十兵工厂（1862项目）特色街区文化旅游基础设施建设项目 | 2020—2023 | 新开工 | 建设旅游基础设施。 | 开工建设 | 江北区政府 |
| 692 | 巴南木洞传统风貌区首开区 | 2020—2022 | 新开工 | 总建筑面积3.4万平方米。 | 主体工程施工 | 巴南区政府 |
| 693 | 北碚缙云麓泉 | 2020—2023 | 新开工 | 建设文创旅游、生态农业、商业服务设施、居住项目等内容。 | 开工建设 | 北碚区政府 |
| 694 | 渝北白俄罗斯风情小镇 | 2020—2021 | 新开工 | 总建筑面积2.4万平方米。 | 主体完工 | 渝北区政府 |
| 695 | 一品幸福田园小镇 | 2020—2024 | 新开工 | 打造包括多利农庄、生态疗养、农业体验、主题旅游等于一体的幸福田园小镇。 | 开工建设 | 巴南区政府 |
| 696 | 黔江三塘盖国际旅游康养度假区 | 2020—2026 | 新开工 | 建设山地生态养老、体育运动、农旅项目及景区基础设施，分两期建设。 | 控制性工程开工建设 | 黔江区政府 |
| 697 | 黔江芭拉胡景区二期 | 2020—2025 | 新开工 | 建设游客集散中心、综合游乐场、特色街区及配套基础设施。 | 开工建设 | 黔江区政府 |
| 698 | 圣灯山康养农旅小镇 | 2020—2027 | 新开工 | 打造集避暑、康养、运动、山居委一体的精品文旅休闲山镇、高端康养度假慢镇。 | 开工建设 | 巴南区政府 |
| 699 | 涪陵北山国际文旅康养度假区 | 2020—2025 | 新开工 | 建设爻里文化旅游小镇和北山康养度假小镇。 | 开工建设 | 涪陵区政府 |
| 700 | 816工程景区提档升级 | 2020—2022 | 新开工 | 新建游客接待中心、红阳码头等。 | 开工建设 | 涪陵区政府 |
| 701 | 美心红酒小镇“高速+”泡桐村国际生态农旅示范区 | 2020—2025 | 新开工 | 建设泡桐村农旅、红酒小镇至泡桐村客运索道。 | 开工建设 | 涪陵区政府 |
| 702 | 涪陵区江北爻里文化小镇基础设施建设项目一期工程 | 2020—2022 | 新开工 | 平整场地1000亩，包括地块场平、专业设施搬迁、场内毛家沟700米河道改道等。 | 开工建设 | 涪陵区政府 |

| | | | | | | |
|-----|-------------------------|-----------|-----|---|------------------|-------|
| 703 | 长寿旅游百亿级景区配套基础设施项目 | 2020—2024 | 新开工 | 长寿湖沿湖路网、游客集散中心、民宿文化村、垂钓中心等配套设施；长寿菩提山名人苑、滑道设施等；滨江长寿谷配套设施。 | 开工建设 | 长寿区政府 |
| 704 | 合川钓鱼城小镇 | 2020—2024 | 新开工 | 建设主要包括主题景观、文化演艺、文化合院、非遗民俗、军事文化、市井夜市、休闲水街、主题民宿、康养度假、文创基地、江湖工坊及水上画舫等。 | 项目开工并完成约15%的首期建设 | 合川区政府 |
| 705 | 松溉古镇旅游综合开发项目 | 2020—2025 | 新开工 | 总建筑面积4万平方米。 | 开工建设 | 永川区政府 |
| 706 | 乐和乐都提档升级项目 | 2020—2024 | 新开工 | 总建筑面积1万平方米。 | 开工建设 | 永川区政府 |
| 707 | 永川田园牧歌 | 2020—2025 | 新开工 | 实施农业综合开发680公顷，建设小（一）型水库1座、生态牧场100公顷等。 | 开工建设 | 永川区政府 |
| 708 | 铜梁准远河旅游观光区基础设施项目 | 2020—2021 | 新开工 | 建设观光区的照明、标识系统、停车场、游乐设施、骨干道路等配套设施。 | 开工建设 | 铜梁区政府 |
| 709 | 城口县亢家寨旅游基础设施项目 | 2020—2022 | 新开工 | 新建标识系统、服务设施系统、智慧化景区系统、电气给排水管网、道路设施、野奢休息站、极限体验项目及文创系统等。 | 开工建设 | 城口县政府 |
| 710 | 城口县兴田片区农业配套基础设施（亢谷商街）项目 | 2020—2022 | 新开工 | 建设商街、配套用房、公共服务中心等。 | 开工建设 | 城口县政府 |
| 711 | 城口县亢谷生态旅游景区天生廊桥 | 2020—2023 | 新开工 | 新建玻璃悬索桥长420米。 | 开工建设 | 城口县政府 |
| 712 | 摩围山日月星辰森林康养基地 | 2020—2023 | 新开工 | 总建筑面积2.5万平方米。 | 开工建设 | 彭水县政府 |
| 713 | 摩围山旅游度假区康养基地一期 | 2020—2022 | 新开工 | 总建筑面积15万平方米。 | 开工建设 | 彭水县政府 |
| 714 | 摩围山乡村振兴旅游项目 | 2020—2022 | 新开工 | 建设摩围山度假区七个组团20公里乡村旅游公路等基础设施，改造民俗村落，实施景观建设。 | 开工建设 | 彭水县政府 |

| | | | | | | |
|-----------------|--------------------------------|-----------|-----|---|--------|----------|
| 715 | 万盛经开区鱼子新区旅游提档升级PPP项目 | 2020—2022 | 新开工 | 建设全域旅游服务中心5万平方米、轮滑基地3.5万平方米、鱼子新区景城连通隧道3.6公里、鱼子新区旅游西环线 | 开工建设 | 万盛经开区管委会 |
| 四、重大民生项目 | | | | | | |
| (一) 教育 | | | | | | |
| 716 | ★中国科学院大学重庆学院一期 | 2018—2020 | 完工 | 总建筑面积18万平方米。 | 完工投用 | 两江新区管委会 |
| 717 | 西南政法大学综合实验楼建设项目 | 2019—2020 | 完工 | 总建筑面积4.6万平方米。 | 开工建设 | 市教委 |
| 718 | 育才中学整体改造项目 | 2019—2020 | 完工 | 总建筑面积2.7万平方米。 | 完工投用 | 九龙坡区政府 |
| 719 | 兼善中学蔡家校区（二期） | 2018—2020 | 完工 | 总建筑面积4万平方米。 | 完工投用 | 北碚区政府 |
| 720 | 巴南职教中心新校区（迁建）项目 | 2016—2020 | 完工 | 总建筑面积9万平方米。 | 完工投用 | 巴南区政府 |
| 721 | 綦江中学迁建工程 | 2017—2020 | 完工 | 总建筑面积14万平方米。 | 完工投用 | 綦江区政府 |
| 722 | 潼南区中小学“两扩一设”建设工程 | 2019—2020 | 完工 | 总建筑面积8万平方米。 | 完工投用 | 潼南区政府 |
| 723 | 黄金坡小学建设工程 | 2019—2020 | 完工 | 总建筑面积2万平方米。 | 完工投用 | 荣昌区政府 |
| 724 | 乌杨新区中学 | 2018—2020 | 完工 | 总建筑面积16万平方米。 | 完工投用 | 忠县政府 |
| 725 | 黔江人民小学恒大分校和黔江初级中学恒大分校 | 2019—2020 | 完工 | 总建筑面积4万平方米。 | 完工投用 | 黔江区政府 |
| 726 | 江北区华新实验小学福宁村校区新 | 2019—2022 | 续建 | 总建筑面积2.4万平方米。 | 主体工程施工 | 江北区政府 |
| 727 | 三峡职业教育龙兴校区 | 2018—2021 | 续建 | 总建筑面积14万平方米。 | 主体工程施工 | 渝北区政府 |
| 728 | 渝北实验小学龙兴分校 | 2019—2021 | 续建 | 总建筑面积5万平方米。 | 完成主体工程 | 两江新区管委会 |
| 729 | 江津区滨江教育大厦工程 | 2019—2021 | 续建 | 总建筑面积11万平方米。 | 主体工程施工 | 江津区政府 |
| 730 | 巫溪县义务教育学校 | 2019—2021 | 续建 | 总建筑面积4.5万平方米。 | 主体工程施工 | 巫溪县政府 |
| 731 | 酉州高级中学（桃源康养基地二期） | 2019—2022 | 续建 | 总建筑面积5万平方米。 | 主体工程施工 | 酉阳县政府 |
| 732 | 重庆邮电大学大数据实验场 | 2020—2022 | 新开工 | 总建筑面积5万平方米。 | 开工建设 | 市教委 |
| 733 | 重庆科技学院大学城校区教学实验及学生宿舍用房 | 2020—2023 | 新开工 | 总建筑面积6万平方米。 | 开工建设 | 市教委 |
| 734 | 重庆邮电大学南部校区教学楼及学生 | 2020—2022 | 新开工 | 总建筑面积5万平方米。 | 开工建设 | 市教委 |
| 735 | 重庆邮电大学学习资源中心 | 2020—2022 | 新开工 | 总建筑面积4万平方米。 | 开工建设 | 市教委 |
| 736 | 重庆医科大学袁家岗校区科技楼1号楼、2号楼及附属设施新建工程 | 2020—2022 | 新开工 | 总建筑面积8万平方米。 | 开工建设 | 市教委 |
| 737 | 重庆科技学院金凤校区 | 2020—2025 | 新开工 | 总建筑面积8万平方米。 | 开工建设 | 市教委 |
| 738 | 重庆市医药科技学校迁扩建项目 | 2020—2022 | 新开工 | 总建筑面积4.2万平方米。 | 开工建设 | 市市场监管局 |
| 739 | 重庆科学城第一中学校（一期） | 2020—2021 | 新开工 | 总建筑面积14万平方米。 | 开工建设 | 重庆高新区管委会 |
| 740 | 两江国际实验学校 | 2020—2022 | 新开工 | 总建筑面积5.2万平方米。 | 开工建设 | 江北区政府 |

| | | | | | | |
|-----------------|-------------------------------|-----------|-----|-----------------------------------|------------------|----------|
| 741 | 李雪芮运动学校 | 2020—2021 | 新开工 | 总建筑面积3万平方米。 | 控制性工程开工建设 | 大渡口区政府 |
| 742 | 高职城二小学 | 2020—2022 | 新开工 | 总建筑面积4万平方米。 | 开工建设 | 巴南区政府 |
| 743 | 涪陵区城八校迁建工程 | 2020—2022 | 新开工 | 新建校舍3.5万平方米。 | 开工建设 | 涪陵区政府 |
| 744 | 长寿区桃花溪初级中学 | 2020—2021 | 新开工 | 总建筑面积5万平方米。 | 控制性工程开工建设 | 长寿区政府 |
| 745 | 长寿区古镇二小 | 2020—2022 | 新开工 | 总建筑面积4万平方米。 | 开工建设 | 长寿区政府 |
| 746 | 永川区凤凰湖萱花中学 | 2020—2021 | 新开工 | 总建筑面积15万平方米。 | 开工建设 | 永川区政府 |
| 747 | 铜梁中学新校区 | 2020—2022 | 新开工 | 总建筑面积16万平方米。 | 开工建设 | 铜梁区政府 |
| 748 | 荣昌区黄金坡初高中 | 2020—2021 | 新开工 | 总建筑面积22万平方米。 | 开工建设 | 荣昌区政府 |
| 749 | 垫江县优质教育基地 | 2020—2022 | 新开工 | 总建筑面积17万平方米。 | 开工建设 | 垫江县政府 |
| 750 | 彭水县摩围中学建设项目 | 2020—2022 | 新开工 | 总建筑面积4.2万平方米。 | 开工建设 | 彭水县政府 |
| (二) 社会保障 | | | | | | |
| 751 | 棚户区改造项目 | 2018—2020 | 完工 | 全市2018—2020年改造棚户区13.7万户。 | 全市完成棚户区改造3.3万户 | 市住房城乡建委 |
| 752 | 重庆市残疾人康复中心（一期）工 | 2019—2021 | 续建 | 总建筑面积3万平方米。 | 主体工程施工 | 市残联 |
| 753 | 重庆机动车强检试验场一实验室及配套设施二期 | 2018—2021 | 续建 | 总建筑面积5万平方米，建设专业实验室，购置实验检测设备。 | 项目进场施工，并完成部分设备购置 | 市市场监管局 |
| 754 | 老旧小区改造项目 | 2020—2022 | 新开工 | 2020年改造面积2275万平方米。 | 开工建设 | 市住房城乡建委 |
| 755 | 重庆市生态渔业院士专家工作站及渔业科创成果转化中心建设项目 | 2020—2021 | 新开工 | 院士工作站及科创中心9000平方米，监测检测中心1500平方米。 | 开工建设 | 市农业农村委 |
| 756 | 重庆市全域自然资源三维立体时空服务体系 | 2020—2022 | 新开工 | 建立自然资源三维立体时空数据体系和时空数据应用系统。 | 研究设计建库方案 | 市规划自然资源局 |
| 757 | 重庆市食品药品检验检测研究院迁扩建项目二期工程 | 2020—2023 | 新开工 | 总建筑面积3.8万平方米。 | 开工建设 | 市市场监管局 |
| 758 | 重庆医疗器械质量检验中心二期工程 | 2020—2022 | 新开工 | 总建筑面积2.1万平方米。 | 开工建设 | 市市场监管局 |
| 759 | 北斗导航产品检测认证中心 | 2020—2021 | 新开工 | 总建筑面积2.7万平方米，建设实验室购置实验检测设备。 | 主体工程施工 | 市市场监管局 |
| 760 | 重庆市特种设备检测技术保障快速反应中心 | 2020—2022 | 新开工 | 总建设面积2.4万平方米，建设实验室，购置实验检测设备107台套。 | 主体工程施工 | 市市场监管局 |
| 761 | 重庆汽车摩托车发动机产业计量测试中心 | 2020—2021 | 新开工 | 建设面积1.2万平方米，建设多个相关领域实验室。 | 开工建设 | 市市场监管局 |

| | | | | | | |
|-----------------|-------------------------------|-----------|-----|---|---------------|--------|
| 762 | 重庆知识产权保护中心 | 2020—2022 | 新开工 | 开展场地选址装修（3000平方米办公场地）和设备购置等。 | 开工建设 | 市市场监管局 |
| 763 | 重庆市森林消防应急救援基地项目 | 2020—2021 | 新开工 | 总建筑面积4.3万平方米。 | 开工建设 | 市林业局 |
| 764 | 国家消防及阻燃产品质量监督检验中心（重庆） | 2020—2021 | 新开工 | 总建筑面积1.5万平方米。 | 开工建设 | 市市场监管局 |
| 765 | 职教城安置房（巴南区李家沱组团V分区V14—1/03项目） | 2020—2023 | 新开工 | 总建筑面积34.7万平方米。 | 开工建设 | 巴南区政府 |
| 766 | 璧山区绿岛丽景定向经济适用房 | 2020—2022 | 新开工 | 总建筑面积52万平方米。 | 开工建设 | 璧山区政府 |
| 767 | 垫江县三合湖湿地公园及应急避险广场建设项目 | 2020—2022 | 新开工 | 总建筑面积133万平方米。 | 开工建设 | 垫江县政府 |
| 768 | 巫溪县马镇坝殡仪馆 | 2020—2022 | 新开工 | 总建筑面积2万平方米。 | 开工建设 | 巫溪县政府 |
| (三) 医疗养老 | | | | | | |
| 769 | ★重庆市人民医院建设项目 | 2015—2020 | 完工 | 总建筑面积16万平方米，床位1000张。 | 完工投用 | 市卫生健康委 |
| 770 | 重庆儿童医疗中心儿童疾病感染诊治中心及能源中心 | 2018—2020 | 完工 | 总建筑面积3万平方米。 | 完工投用 | 市卫生健康委 |
| 771 | ★重医儿童医疗中心住院医技楼工程 | 2015—2020 | 完工 | 总建筑面积17万平方米，床位1480张。 | 完工投用 | 市卫生健康委 |
| 772 | 潼南区中医院创建“三甲”医院工程 | 2017—2020 | 完工 | 总建筑面积4万平方米，床位300张。 | 完工投用 | 潼南区政府 |
| 773 | 酉阳县中医院迁建项目 | 2017—2020 | 完工 | 总建筑面积7万平方米，床位510张。 | 门急诊综合大楼主体工程竣工 | 酉阳县政府 |
| 774 | ★重庆市疾病预防控制中心迁建工程 | 2019—2022 | 续建 | 总建筑面积6万平方米。 | 主体工程施工 | 市卫生健康委 |
| 775 | ★重庆儿童医疗中心儿童健康与疾病临床医学研究中心及附属设施 | 2019—2021 | 续建 | 总建筑面积8万平方米。 | 主体工程施工 | 市卫生健康委 |
| 776 | 重庆市精神卫生中心精神康复中心建设工程 | 2017—2021 | 续建 | 总建筑面积3万平方米，床位400张。 | 主体工程施工 | 市卫生健康委 |
| 777 | 重庆市医疗保障信息平台建设 | 2019—2021 | 续建 | 建设8个应用子系统及网络等配套设施。建成后，为全市3300多万人口、15万家参保单位、3万多家定点医药机构及医药企业提供医保应用支撑服 | 完成工程量的65% | 市医疗保障局 |
| 778 | 重庆市中医骨科医院整体迁建 | 2017—2021 | 续建 | 总建筑面积5万平方米，床位500张。 | 主体工程施工 | 渝中区政府 |

| | | | | | | |
|-----|--------------------------|-----------|-----|-------------------------------|------------------|--------|
| 779 | 沙坪坝区人民医院井双院区工程 | 2019—2021 | 续建 | 总建筑面积22万平方米，床位1200张。 | 主体工程施工 | 沙坪坝区政府 |
| 780 | 九龙坡区二院建设项目 | 2018—2021 | 续建 | 总建筑面积15万平方米，床位1000张。 | 主体工程施工 | 九龙坡区政府 |
| 781 | 渝北区中医院三甲项目 | 2017—2021 | 续建 | 总建筑面积15万平方米，床位1020张。 | 主体工程施工 | 渝北区政府 |
| 782 | 长寿区中医院医技、医养大楼项目 | 2019—2022 | 续建 | 总建筑面积7万平方米，床位500张。 | 主体工程施工 | 长寿区政府 |
| 783 | 永川区中医院凤凰湖分院门诊及住院业务用房扩建工程 | 2018—2021 | 续建 | 总建筑面积3万平方米，床位300张。 | 完成工程量的90% | 永川区政府 |
| 784 | 南川妇幼保健院迁建项目 | 2018—2021 | 续建 | 建设业务用房5万平方米。 | 主体工程完工 | 南川区政府 |
| 785 | 南川中医院二期住院楼 | 2019—2021 | 续建 | 建设住院业务用房3.3万平方米。 | 完成主体工程的50% | 南川区政府 |
| 786 | 南川人民医院儿科楼 | 2018—2021 | 续建 | 总建筑面积2.3万平方米。 | 完成工程总量的80% | 南川区政府 |
| 787 | 铜梁区中医院整体迁建项目 | 2018—2022 | 续建 | 总建筑面积8万平方米，床位1000张。 | 主体工程施工 | 铜梁区政府 |
| 788 | 潼南区人民医院创建“三甲”医院建设项目 | 2018—2021 | 续建 | 总建筑面积11万平方米，床位1200张。 | 完成主体工程，并启动装饰装修工程 | 潼南区政府 |
| 789 | 荣昌区中医院迁建项目 | 2019—2021 | 续建 | 总建筑面积7万平方米，床位500张。 | 完成工程量的60% | 荣昌区政府 |
| 790 | 酉阳新城医院 | 2019—2022 | 续建 | 总建筑面积16.9万平方米，床位1000张。 | 主体工程施工 | 酉阳县政府 |
| 791 | 重庆恒大养生谷一期、二期、三期、四期 | 2019—2022 | 续建 | 建设用地面积2030亩，建设养老院、学校、公寓、商业街等。 | 主体工程施工 | 江津区政府 |
| 792 | ★市公共卫生医疗救治中心主城区应急医院 | 2020—2020 | 新开工 | 总建筑面积12.5万平方米，规划床位2500张。 | 开工建设 | 市卫生健康委 |
| 793 | ★市公共卫生医疗救治中心三峡应急医院 | 2020—2020 | 新开工 | 总建筑面积7.5万平方米，规划床位1500张。 | 开工建设 | 万州区政府 |
| 794 | ★重庆医科大学附属第一医院第一分院改扩建工程 | 2020—2023 | 新开工 | 总建筑面积14万平方米，床位580张。 | 开工建设 | 市卫生健康委 |
| 795 | 重庆市血液中心永川分中心迁建工程 | 2020—2022 | 新开工 | 总建筑面积1万平方米。 | 开工建设 | 市卫生健康委 |
| 796 | 中国（重庆）康养高技能人才实训基地暨老年康养中心 | 2020—2023 | 新开工 | 总建筑面积5万平方米，床位500张。 | 开工建设 | 市人力社保局 |

| | | | | | | |
|--------------------|--------------------------|-----------|-----|--|-----------|------------|
| 797 | 璧山区中医院住院综合区建设项目 | 2020—2023 | 新开工 | 总建筑面积10.3万平方米，床位1000张。 | 开工建设 | 璧山区政府 |
| 798 | 仙女山国际康养小镇项目 | 2020—2022 | 新开工 | 建设规模6.9万平方米，建设康养住宅、医院等。 | 开工建设 | 武隆区政府 |
| (四) 文化体育及其他 | | | | | | |
| 799 | 利用主城建成区边角地建设社区体育文化公园 | 2018—2020 | 完工 | 利用主城建成区92个边角地块。 | 完工投用 | 市规划自然资源局 |
| 800 | 三峡文物科技保护基地 | 2018—2020 | 完工 | 总建筑面积2万平方米。 | 完工投用 | 市文化旅游委 |
| 801 | 国家文物保护综合服务设施项目 | 2017—2020 | 完工 | 总建筑面积11.5万平方米。 | 完工投用 | 南岸区政府 |
| 802 | 重庆新闻传媒总部大厦二期项目 | 2018—2020 | 完工 | 总建筑面积7.2万平方米。 | 完工投用 | 渝北区政府 |
| 803 | 长寿区老年大学及老年活动中心项目 | 2018—2020 | 完工 | 总建筑面积2万平方米。 | 完工投用 | 长寿区政府 |
| 804 | 永川里项目 | 2015—2020 | 完工 | 总建筑面积17万平方米。 | 完工投用 | 永川区政府 |
| 805 | 巫溪县体育馆、游泳馆、青少年宫建 | 2018—2020 | 完工 | 总建筑面积2.7万平方米。 | 主体工程完工 | 巫溪县政府 |
| 806 | ★大田湾体育场保护与利用工程 | 2019—2022 | 续建 | 总建筑面积5万平方米。 | 主体工程施工 | 市体育局 |
| 807 | 重庆市青少年活动中心 | 2019—2022 | 续建 | 总建筑面积4万平方米。 | 主体工程施工 | 市文化旅游委、团市委 |
| 808 | 重庆市中药研究院国家中医药传承创 | 2019—2022 | 续建 | 总建筑面积2.3万平方米。 | 主体工程施工 | 市科技局 |
| 809 | 重庆大学产业技术研究院一期项目建 | 2019—2021 | 续建 | 总建筑面积13.5万平方米。 | 完成工程量的50% | 重庆高新区管委 |
| 810 | 清研理工科技园一期 | 2019—2021 | 续建 | 总建筑面积10.8万平方米。 | 主体工程施工 | 重庆高新区管委 |
| 811 | 恒大国际温泉旅游健康城（一期） | 2018—2021 | 续建 | 总建筑面积16万平方米。 | 完成工程量的65% | 北碚区政府 |
| 812 | 大足区城市提升工程 | 2019—2022 | 续建 | 总建筑面积66万平方米。 | 完成工程量的40% | 大足区政府 |
| 813 | 潼南区音乐百花园（福山公园）工程 | 2019—2021 | 续建 | 总建筑面积1350亩，建设土建、铺装、绿化、景观、照明等。 | 主体工程施工 | 潼南区政府 |
| 814 | 重庆广播电视发射新塔 | 2020—2021 | 新开工 | 总建筑面积4700平方米。 | 开工建设 | 市文化旅游委 |
| 815 | 两江城市会客厅 | 2020—2020 | 新开工 | 总建筑面积1.7万平方米。 | 开工建设 | 市规划自然资源 |
| 816 | 重庆文化艺术职业学院学生宿舍D栋 | 2020—2021 | 新开工 | 建筑面积1.9万平方米。 | 开工建设 | 市文化旅游委 |
| 817 | 重庆国际马戏城二期 | 2020—2021 | 新开工 | 总建筑面积6800平方米。 | 开工建设 | 市文化旅游委 |
| 818 | 重庆市红色旅游系列景区内基础设施升级改造建设工程 | 2020—2020 | 新开工 | 歌乐山烈士陵园中歌乐山革命纪念馆、“11·27”大屠杀遗址、中美合作所及国民党军统集中营等区域基础设施改造。 | 开工建设 | 市文化旅游委 |
| 819 | 重庆大轰炸惨案遗址保护修缮项目 | 2020—2021 | 新开工 | 保护修缮规模为1181平方米，包括主题雕塑、主题展区等。 | 开工建设 | 市人民防空办 |

| | | | | | | |
|--------------|-------------------|-----------|-----|--|--------|--------|
| 820 | 中国民主党派历史陈列馆扩容升级改造 | 2020—2020 | 新开工 | 购买渝中大厦裙楼进行改造修缮，总建筑面积9724平方米。 | 开工建设 | 市委统战部 |
| 821 | ★重庆市劳动人民文化宫保护提升改 | 2020—2023 | 新开工 | 总建筑面积7.3万平方米。 | 开工建设 | 市总工会 |
| 822 | 重庆工业博物馆及文化创意产业园 | 2020—2023 | 新开工 | 总建筑面积13万平方米。 | 开工建设 | 大渡口区政府 |
| 823 | 铜梁区融媒体中心建设项目 | 2020—2022 | 新开工 | 总建筑面积2万平方米。 | 开工建设 | 铜梁区政府 |
| 824 | 铜梁区龙文化演艺中心项目 | 2020—2022 | 新开工 | 总建筑面积5万平方米。 | 开工建设 | 铜梁区政府 |
| 825 | ★开埠文化遗址公园 | 2020—2022 | 新开工 | 总建筑面积2万平方米。 | 开工建设 | 市文化旅游委 |
| 826 | 老鼓楼衙署遗址公园 | 2020—2022 | 新开工 | 总建筑面积2万平方米。 | 开工建设 | 渝中区政府 |
| 827 | 铜锣山国家矿山公园 | 2020—2024 | 新开工 | 在石船镇石壁村、关兴村、天坪村等地建设集观光、休闲、体验、养老、科普、旅游为一体的国家矿山公园，总规模24平方公里，打造41个矿坑。 | 开工建设 | 渝北区政府 |
| 828 | 垫江县城市博览中心 | 2020—2022 | 新开工 | 总建筑面积6万平方米。 | 开工建设 | 垫江县政府 |
| 五、重大区域协调发展项目 | | | | | | |
| (一) 房地产 | | | | | | |
| 829 | 大渡口华润万象汇 | 2017—2020 | 完工 | 总建筑面积47万平方米。 | 完工投用 | 大渡口区政府 |
| 830 | 大渡口恒大麓山湖 | 2017—2020 | 完工 | 总建筑面积50万平方米。 | 完工投用 | 大渡口区政府 |
| 831 | 大渡口佳兆业滨江新城 | 2014—2020 | 完工 | 总建筑面积71万平方米。 | 完工投用 | 大渡口区政府 |
| 832 | 大渡口融科滕王阁 | 2016—2020 | 完工 | 总建筑面积103万平方米。 | 完工投用 | 大渡口区政府 |
| 833 | 大渡口琅樾江山项目 | 2017—2020 | 完工 | 总建筑面积47万平方米。 | 完工投用 | 大渡口区政府 |
| 834 | 大渡口金科集美阳光项目 | 2017—2020 | 完工 | 总建筑面积48万平方米。 | 完工投用 | 大渡口区政府 |
| 835 | 巴南蓝光美渝森林 | 2016—2020 | 完工 | 总建筑面积46万平方米。 | 完工投用 | 巴南区政府 |
| 836 | 江津恒大国际文化城 | 2018—2020 | 完工 | 总建筑面积180万平方米。 | 完工投用 | 江津区政府 |
| 837 | 綦江阳光城·翡丽云邸 | 2020—2020 | 完工 | 总建筑面积25万平方米。 | 完成建设 | 綦江区政府 |
| 838 | 沙坪坝万达文旅城 | 2016—2026 | 续建 | 新建万达主题乐园、酒店群等。 | 文旅设施施工 | 沙坪坝区政府 |
| 839 | 渝中朝天门商务集聚区 | 2013—2021 | 续建 | 总建筑面积112万平方米。 | 主体工程施工 | 渝中区政府 |
| 840 | 渝中解放碑时尚文化中心 | 2016—2022 | 续建 | 总建筑面积20万平方米。 | 主体工程施工 | 渝中区政府 |
| 841 | 渝中重庆塔（含原万豪酒店改造） | 2016—2022 | 续建 | 总建筑面积27万平方米。 | 主体工程施工 | 渝中区政府 |
| 842 | 渝中五一路片区开发项目 | 2009—2023 | 续建 | 总建筑面积125万平方米。 | 主体工程施工 | 渝中区政府 |
| 843 | 渝中化龙桥商务集聚区 | 2005—2022 | 续建 | 总建筑面积354万平方米。 | 主体工程施工 | 渝中区政府 |
| 844 | 渝中重庆中心 | 2012—2025 | 续建 | 总建筑面积86万平方米。 | 主体工程施工 | 渝中区政府 |

| | | | | | | |
|-----|-------------------------------|-----------|----|---------------|-------------|--------|
| 845 | 渝中光控朝天门中心（原浙商朝天门中心）项目 | 2014—2021 | 续建 | 总建筑面积27万平方米。 | 主体工程施工 | 渝中区政府 |
| 846 | 大渡口绿地听江左岸 | 2019—2023 | 续建 | 总建筑面积42万平方米。 | 主体工程施工 | 大渡口区政府 |
| 847 | 大渡口中铁建西派国樾 | 2019—2024 | 续建 | 总建筑面积27万平方米。 | 主体工程施工 | 大渡口区政府 |
| 848 | 大渡口荣盛城 | 2017—2022 | 续建 | 总建筑面积162万平方米。 | 主体工程施工 | 大渡口区政府 |
| 849 | 大渡口金地自在城 | 2017—2021 | 续建 | 总建筑面积155万平方米。 | 主体工程施工 | 大渡口区政府 |
| 850 | 江北城B19—3、B19—4、B20—1项目（原越洋广场） | 2019—2024 | 续建 | 总建筑面积49万平方米。 | 主体工程施工 | 江北区政府 |
| 851 | 江北重庆时代中心（原隆鑫中心） | 2013—2023 | 续建 | 总建筑面积38万平方米。 | 完成工程量的76% | 江北区政府 |
| 852 | 江北嘴国际金融中心 | 2019—2026 | 续建 | 总建筑面积71万平方米。 | 主体工程施工 | 江北区政府 |
| 853 | 龙湖沙坪坝枢纽项目 | 2019—2021 | 续建 | 总建筑面积48万平方米。 | 主体工程施工 | 沙坪坝区政府 |
| 854 | 九龙坡尹朝社项目（印江州） | 2017—2021 | 续建 | 总建筑面积65万平方米。 | 主体工程施工 | 九龙坡区政府 |
| 855 | 九龙坡华润中心二期 | 2019—2022 | 续建 | 总建筑面积40万平方米。 | 主体工程施工 | 九龙坡区政府 |
| 856 | 九龙坡万科彩云湖 | 2019—2022 | 续建 | 总建筑面积26万平方米。 | 完成工程量的70% | 九龙坡区政府 |
| 857 | 南岸新都会地产项目 | 2017—2025 | 续建 | 总建筑面积144万平方米。 | 一期开工建设 | 南岸区政府 |
| 858 | 北碚禹洲·雍锦府 | 2018—2022 | 续建 | 总建筑面积31万平方米。 | 主体工程施工 | 北碚区政府 |
| 859 | 渝北重庆吾悦房地产项目 | 2018—2022 | 续建 | 总建筑面积51万平方米。 | 主体工程施工 | 渝北区政府 |
| 860 | 渝北泽悦中央公园项目 | 2018—2023 | 续建 | 总建筑面积40万平方米。 | 主体工程施工 | 渝北区政府 |
| 861 | 渝北龙湖熙筑中央公园项目 | 2018—2022 | 续建 | 总建筑面积74万平方米。 | 主体工程施工 | 渝北区政府 |
| 862 | 渝北凯竣中央公园项目 | 2018—2023 | 续建 | 总建筑面积39万平方米。 | 主体工程施工 | 渝北区政府 |
| 863 | 巴南恒大新城 | 2017—2023 | 续建 | 总建筑面积80万平方米。 | 主体工程施工 | 巴南区政府 |
| 864 | 巴南中交锦悦 | 2015—2022 | 续建 | 总建筑面积91万平方米。 | 主体工程施工 | 巴南区政府 |
| 865 | 巴南荣盛滨江华府 | 2017—2021 | 续建 | 总建筑面积54万平方米。 | 主体工程施工 | 巴南区政府 |
| 866 | 万州御景半岛 | 2018—2022 | 续建 | 总建筑面积123万平方米。 | 主体工程施工 | 万州区政府 |
| 867 | 万州万萃城一期 | 2018—2021 | 续建 | 总建筑面积47万平方米。 | 主体工程施工 | 万州区政府 |
| 868 | 涪陵绿地涪陵城际空间站项目 | 2018—2023 | 续建 | 总建筑面积101万平方米。 | 主体工程施工 | 涪陵区政府 |
| 869 | 涪陵澳海富春山居 | 2018—2024 | 续建 | 总建筑面积80万平方米。 | 主体工程施工 | 涪陵区政府 |
| 870 | 长寿金科·集美文苑 | 2018—2021 | 续建 | 总建筑面积21万平方米。 | 完成工程量的80% | 长寿区政府 |
| 871 | 綦江普汇康城·铜锣湾 | 2017—2025 | 续建 | 总建筑面积35万平方米。 | 完成二期高层及洋房施工 | 綦江区政府 |
| 872 | 綦江恒大世纪梦幻城 | 2018—2026 | 续建 | 总建筑面积200万平方米。 | 主体工程施工 | 綦江区政府 |
| 873 | 璧山利雅·白云湖 | 2019—2022 | 续建 | 总建筑面积22万平方米。 | 主体工程施工 | 璧山区政府 |
| 874 | 潼南恒大绿洲房地产开发项目 | 2019—2023 | 续建 | 总建筑面积44万平方米。 | 主体工程施工 | 潼南区政府 |
| 875 | 潼南希尔顿酒店 | 2019—2023 | 续建 | 总建筑面积8万平方米。 | 基础施工 | 潼南区政府 |
| 876 | 梁平智慧小镇·云集 | 2018—2021 | 续建 | 总建筑面积38万平方米。 | 主体工程施工 | 梁平区政府 |

| | | | | | | |
|--------------------|-------------------------|-----------|-----|---|-------------|---------|
| 877 | 武隆中堆坝西侧片区城市综合体及文化旅游开发项目 | 2019—2023 | 续建 | 总建筑面积52万平方米。 | 主体工程施工 | 武隆区政府 |
| 878 | 丰都国际商贸城 | 2016—2021 | 续建 | 总建筑面积20万平方米。 | 主体工程施工 | 丰都县政府 |
| 879 | 悦来会展总部基地 | 2020—2022 | 新开工 | 总建筑面积20万平方米。 | 开工建设 | 两江新区管委会 |
| 880 | 大渡口康田栖樾 | 2020—2022 | 新开工 | 总建筑面积38万平方米。 | 开工建设 | 大渡口区政府 |
| 881 | 江北光华时代 | 2020—2024 | 新开工 | 总建筑面积10万平方米。 | 开工建设 | 江北区政府 |
| 882 | 新鸥鹏·观音桥008—1号地块 | 2020—2022 | 新开工 | 总建筑面积29万平方米。 | 开工建设 | 江北区政府 |
| 883 | 北碚雅居乐 | 2020—2022 | 新开工 | 总建筑面积24万平方米。 | 开工建设 | 北碚区政府 |
| 884 | 北碚融创·溪山春晓 | 2020—2021 | 新开工 | 总建筑面积14万平方米。 | 开工建设 | 北碚区政府 |
| 885 | 渝北OPPO西南总部楼 | 2020—2023 | 新开工 | 总建筑面积14万平方米。 | 开工建设 | 渝北区政府 |
| 886 | 万州环球港 | 2020—2024 | 新开工 | 总建筑面积54万平方米。 | 开工建设 | 万州区政府 |
| 887 | 綦江橙天地·欢悦城 | 2020—2022 | 新开工 | 总建筑面积12.5万平方米。 | 完成建设商业综合体基础 | 綦江区政府 |
| 888 | 綦江北纬29度康旅示范小镇 | 2020—2030 | 新开工 | 总建筑面积220万平方米。 | 开工建设 | 綦江区政府 |
| 889 | 潼南万达广场城市综合体及文旅小镇 | 2020—2023 | 新开工 | 总建筑面积100万平方米。 | 开工建设 | 潼南区政府 |
| 890 | 酉阳桃源新宸一期房地产开发项目 | 2020—2023 | 新开工 | 总建筑面积44万平方米。 | 开工建设 | 酉阳县政府 |
| (二) 园区开发类项目 | | | | | | |
| 891 | 潼南区工业园区东区标准厂房项目 | 2018—2020 | 完工 | 总建筑面积10万平方米。 | 完工投用 | 潼南区政府 |
| 892 | 重庆顾阳科技金属纽扣及其设备生产项目 | 2019—2020 | 完工 | 总建筑面积2万平方米，共建设生产线22条，购置安装相关生产设备。 | 完工投用 | 潼南区政府 |
| 893 | 建桥C区生物医药园 | 2019—2021 | 续建 | 总建筑面积16万平方米。 | 主体工程施工 | 大渡口区政府 |
| 894 | 蔡家组团自贸区总部基地 | 2019—2021 | 续建 | 总建筑面积6万平方米。 | 主体工程施工 | 北碚区政府 |
| 895 | 重庆忽米工业设计产业园项目 | 2019—2024 | 续建 | 购买运营管理场地4000平方米，打造成西部规模最大、国内孵化能力和服务水平一流的工业设计产业集群。 | 主体工程施工 | 巴南区政府 |
| 896 | 重庆万州综合保税区（一期） | 2019—2022 | 续建 | 总建筑面积16万平方米。 | 完成工程量的30% | 万州区政府 |
| 897 | 涪陵新区电子信息标准化厂房 | 2019—2021 | 续建 | 总建筑面积20万平方米。 | 主体工程施工 | 涪陵区政府 |
| 898 | 渭沱综合物流产业园 | 2016—2025 | 续建 | 总建筑面积100万平方米。 | 主体工程施工 | 合川区政府 |

| | | | | | | |
|-----|----------------------------|-----------|-----|---|---------------|----------|
| 899 | 江津区坤煌实业产业综合体 | 2018—2021 | 续建 | 建设厂房生产区、总部办公区、研发设计区、交易展示区、平台孵化中心、电子商务中心、仓储物流中心、城市和生活服务设施，建筑面积约30万平方米。 | 主体工程施工 | 江津区政府 |
| 900 | 大足区微型企业产业园建设项目（一 | 2019—2023 | 续建 | 总建筑面积22万平方米。 | 完成工程量的40% | 大足区政府 |
| 901 | 大足石刻文创园 | 2019—2024 | 续建 | 总建筑面积200万平方米。 | 主体工程施工 | 大足区政府 |
| 902 | 重庆荣昌电子电路产业园 | 2019—2025 | 续建 | 建设标准厂房面积50万平方米。 | 主体工程施工 | 荣昌区政府 |
| 903 | 盛泰科技企业孵化园 | 2019—2021 | 续建 | 总建筑面积100万平方米。 | 主体工程施工 | 大足区政府 |
| 904 | 重庆康佳半导体光电产业园项目 | 2019—2021 | 续建 | 总建筑面积18万平方米。 | 主体工程施工 | 璧山区政府 |
| 905 | 潼南高新区现代制造产业园孵化中心 | 2019—2021 | 续建 | 总建筑面积6.4万平方米。 | 主体工程施工 | 潼南区政府 |
| 906 | 忠县工业园区二期基础设施建设项目 | 2019—2021 | 续建 | 总建筑面积40万平方米。 | 主体工程施工 | 忠县政府 |
| 907 | 重庆光大新科技城 | 2020—2025 | 新开工 | 主要建设集总部经济、科创服务、产业创新、产业集聚于一体的光大新科技城。 | 开工建设 | 重庆高新区管委会 |
| 908 | 西永标准厂房三期 | 2020—2021 | 新开工 | 总建筑面积15万平方米。 | 开工建设 | 重庆高新区管委 |
| 909 | 含谷标准厂房二期 | 2020—2022 | 新开工 | 总建筑面积12万平方米。 | 开工建设 | 重庆高新区管委 |
| 910 | 高新区科学会堂 | 2020—2023 | 新开工 | 总建筑面积10万平方米。 | 开工建设 | 重庆高新区管委 |
| 911 | 莱福智慧医疗产业园项目 | 2020—2022 | 新开工 | 总建筑面积9万平方米。 | 开工建设 | 南岸区政府 |
| 912 | 台农园工业产业园项目 | 2020—2023 | 新开工 | 总建筑面积21万平方米。 | 开工建设 | 北碚区政府 |
| 913 | 北碚传感器产业园标准化厂房及配套 设施建设项目 | 2020—2022 | 新开工 | 总建筑面积12万平方米。 | 开工建设 | 北碚区政府 |
| 914 | 重庆智慧科技城标准厂房 | 2020—2021 | 新开工 | 总建筑面积19万平方米。 | 开工建设 | 江津区政府 |
| 915 | 小米生态产业园 | 2020—2020 | 新开工 | 总建筑面积17万平方米。 | 开工建设 | 铜梁区政府 |
| 916 | 京东云智能制造产业基地扩建项目 | 2020—2020 | 新开工 | 总建筑面积3万平方米。 | 开工建设 | 铜梁区政府 |
| 917 | 綦江天海星大健康产业园项目一期 | 2020—2023 | 新开工 | 总建筑面积13万平方米。 | 完成30%标准厂房及配套设 | 綦江区政府 |
| 918 | 中南高科·璧山智造基地·睿谷 | 2020—2022 | 新开工 | 总建筑面积14万平方米。 | 开工建设 | 璧山区政府 |
| 919 | 璧山区中小企业家园 | 2020—2023 | 新开工 | 总建筑面积16.3万平方米。 | 开工建设 | 璧山区政府 |
| 920 | （重庆·璧山）双创谷孵化园一期项 | 2020—2024 | 新开工 | 总建筑面积22.9万平方米。 | 开工建设 | 璧山区政府 |
| 921 | 潼南新义安人防专用设备生产基地产 业园建设项目 | 2020—2022 | 新开工 | 建设厂房及企业配套用房1.3 万平方米，共购置生产设备50 台。 | 开工建设 | 潼南区政府 |

| | | | | | | |
|-----|--------------------------|-----------|-----|--------------|------|-------|
| 922 | 开州浦里生态园区人才孵化基地 | 2020—2021 | 新开工 | 总建筑面积10万平方米。 | 开工建设 | 开州区政府 |
| 923 | 开州赵家组团生态产业园标准厂房及配套工程（一期） | 2020—2021 | 新开工 | 总建筑面积7万平方米。 | 开工建设 | 开州区政府 |
| 924 | 开州临江家居产业园项目二期 | 2020—2022 | 新开工 | 总建筑面积36万平方米。 | 开工建设 | 开州区政府 |

备注：标注“★”的为2020年百项重点关注项目

创泽智能机器人集团主要产品



智能服务机器人



智能陪护机器人



安防巡检机器人

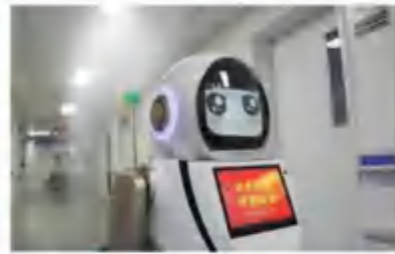

消毒机器人



智能党建机器人



智能教育机器人

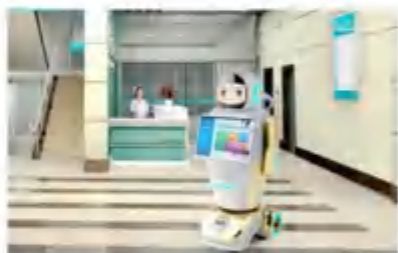

智能导诊机器人

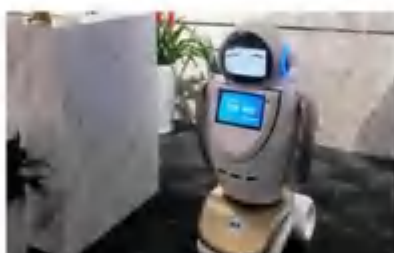

银行智能机器人



室外智能消毒机器人



智能大屏机器人



多功能消毒机器人



全自动智能消毒杀菌机器人



智能医用消毒机器人



智能配送机器人

了解更多登录官网

www.chuangze.cn